

เอกสารแนบที่ 5 งานด้านความปลอดภัยอาชีวอนามัย  
และสภาพแวดล้อมในการทำงานประจำสัปดาห์  
และประจำเดือน

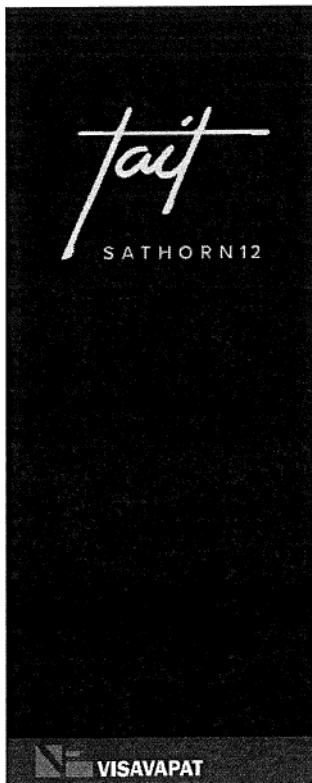

TEMPERATURE MEASUREMENT

*tail*  
SATHORN12

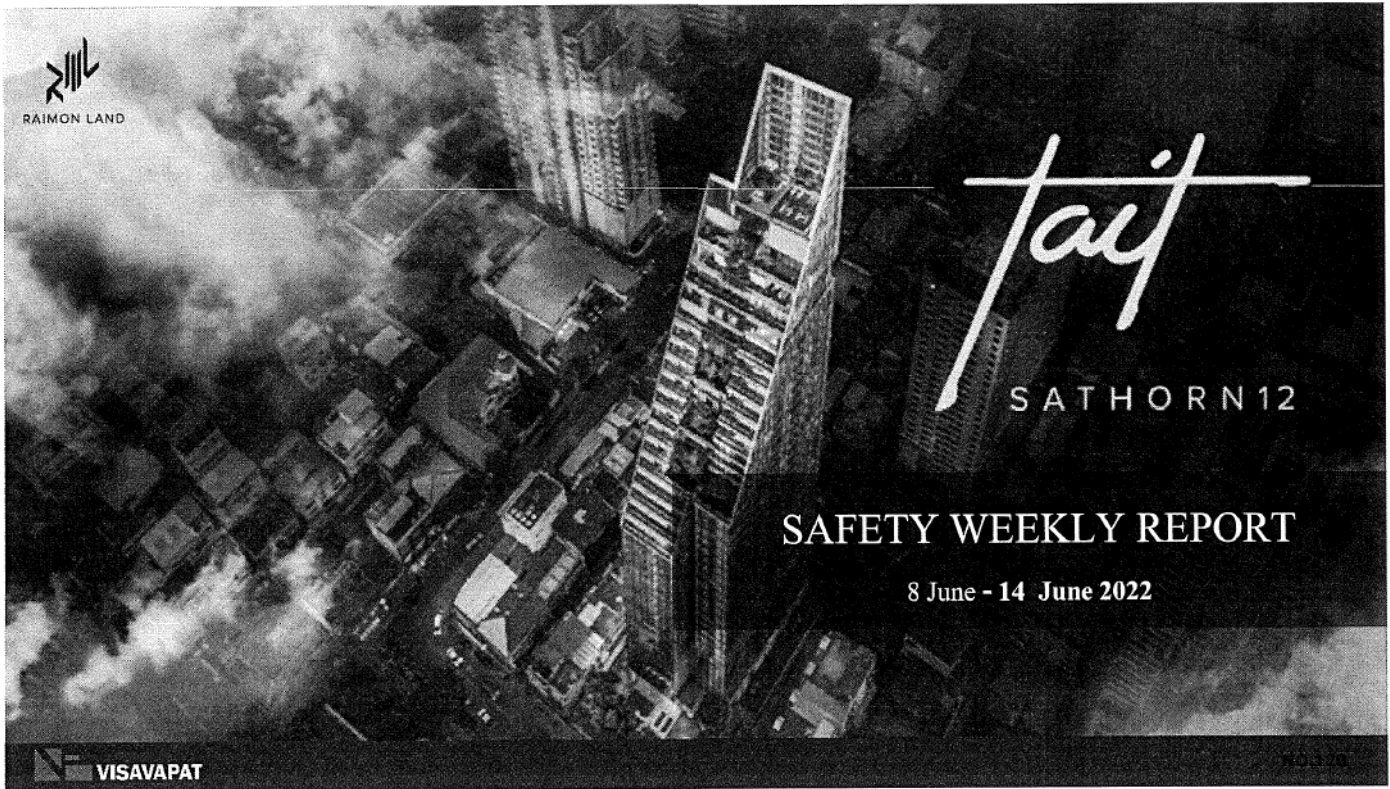

RAIMON LAND

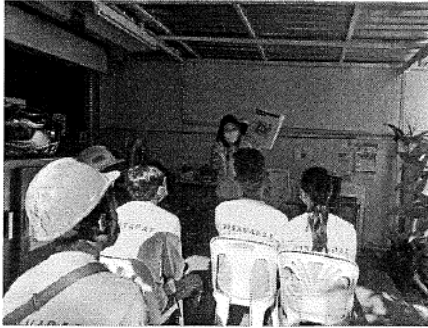

TRAIN NEW WORKERS

VISAVAPAT

*tail*  
SATHORN12

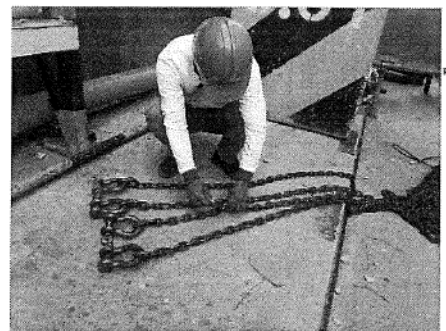

RAIMON LAND



MACHINE & EQUIPMENT SAFETY CHECK (Tower Crane)

VISAVAPAT



*fat*  
SATHORN12

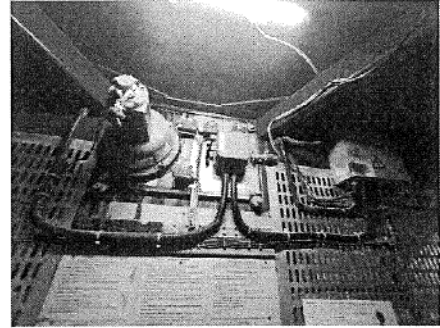
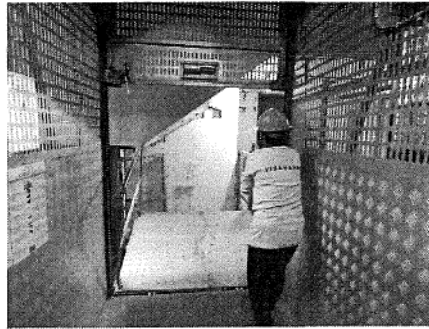
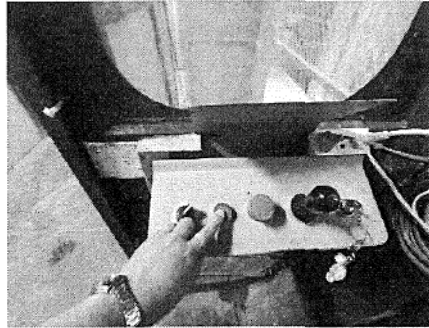

RAIMON LAND



MACHINE & EQUIPMENT SAFETY CHECK (Passenger Lift)

VISAVAPAT

*fat*  
SATHORN12

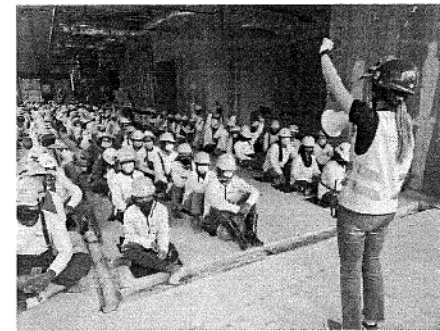
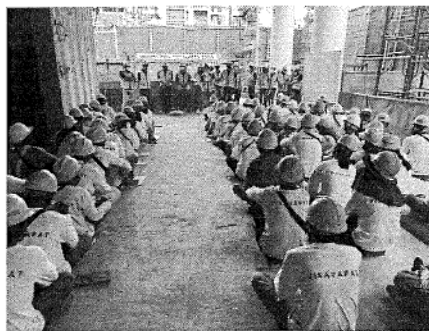

RAIMON LAND



SAFETY TALK

VISAVAPAT



*tail*  
SATHORN12



RAIMON LAND

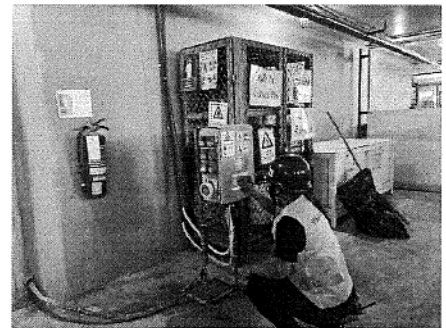
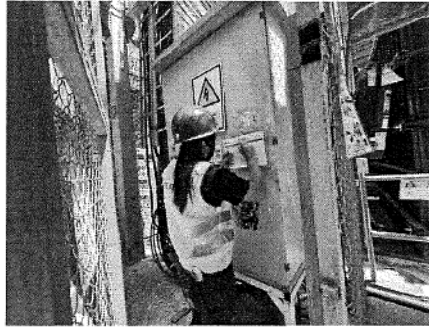

CHECK THE FIRE EXTINGUISHER

VISAVAPAT

*tail*  
SATHORN12

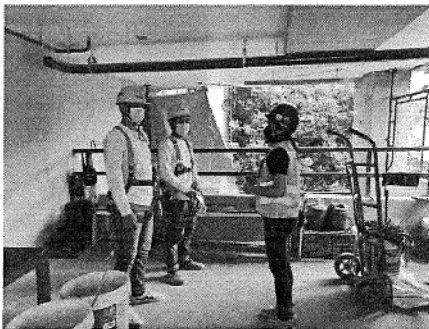

RAIMON LAND

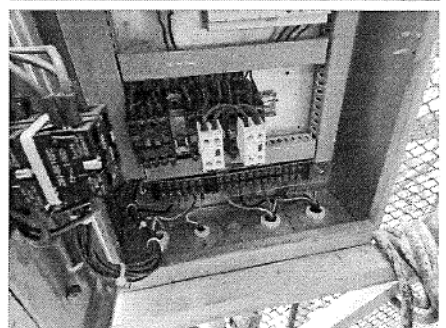

GONDOLA

VISAVAPAT

*tail*  
SATHORN12

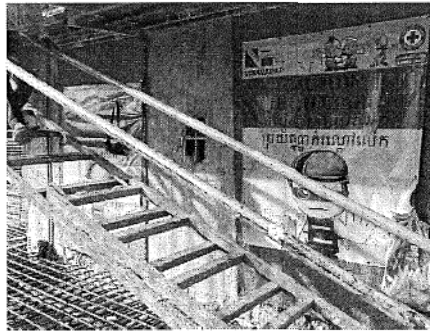

RAIMON LAND

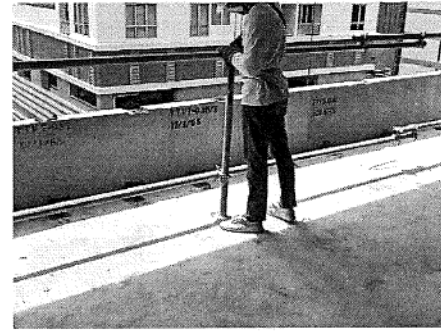

SAFETY WORK

VISAVAPAT

*tail*  
SATHORN12

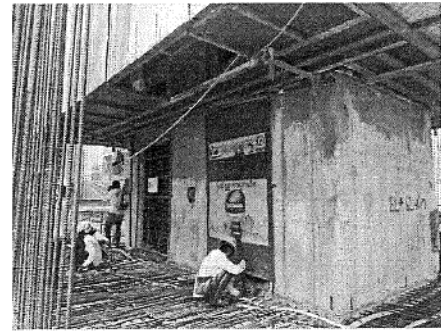
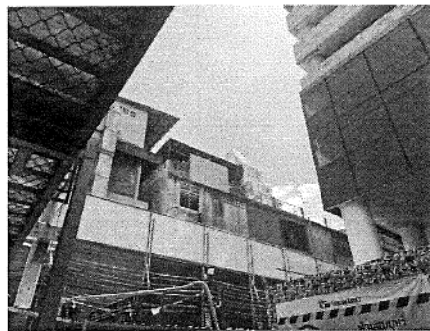

RAIMON LAND

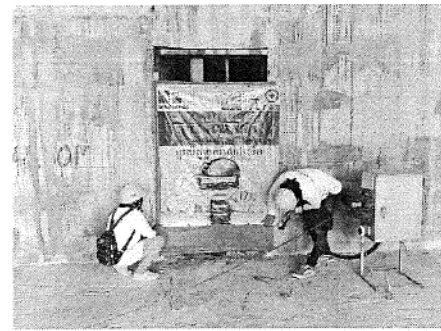
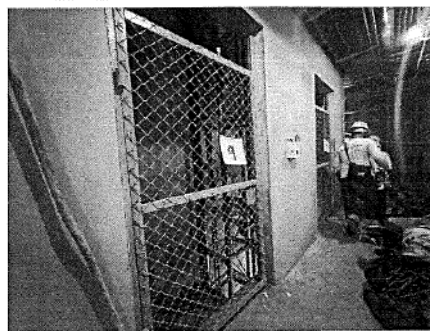

SAFETY WORK

VISAVAPAT

*tail*  
SATHORN12

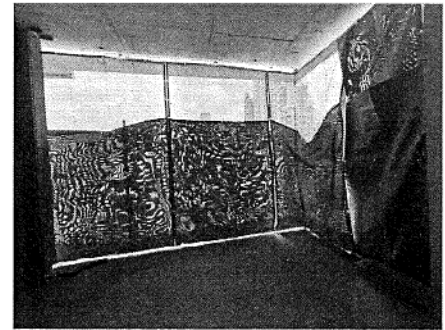
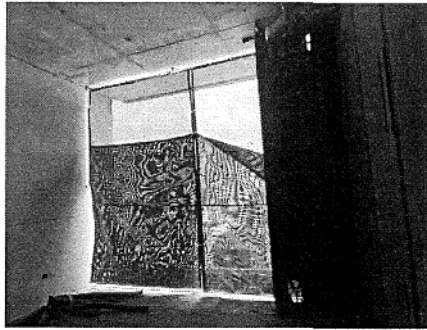

RAIMON LAND

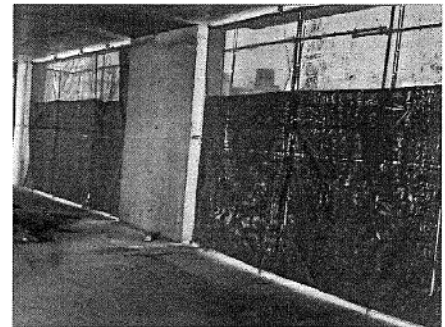

SAFETY WORK

VISAVAPAT

*tail*  
SATHORN12

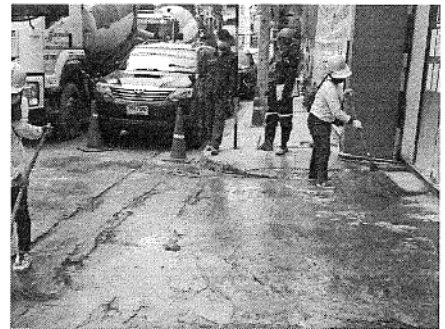
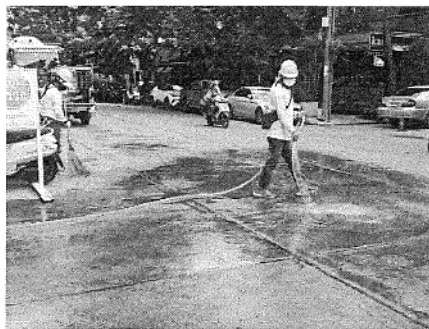

RAIMON LAND

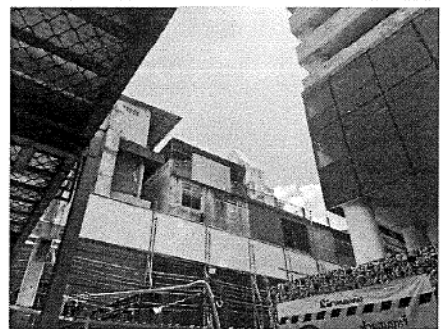

SAFETY WORK

VISAVAPAT





*tail*  
SATHORN12



SAFETY STATISTICS

*tail*  
SATHORN12

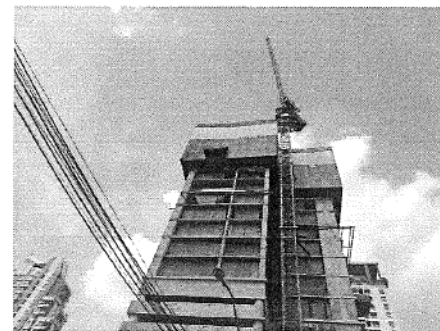

PROTECTION

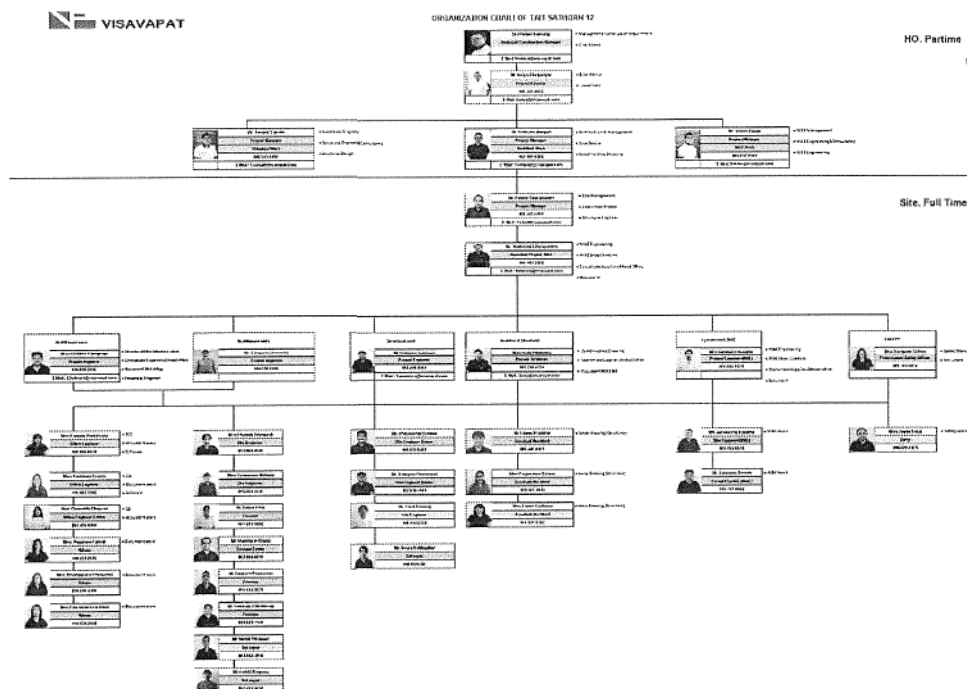

**JUNE , 2022**

[illegible]☐ ចំណុច (ឯកតាទាំងស្រុង)



LABOR

STRUCTURE

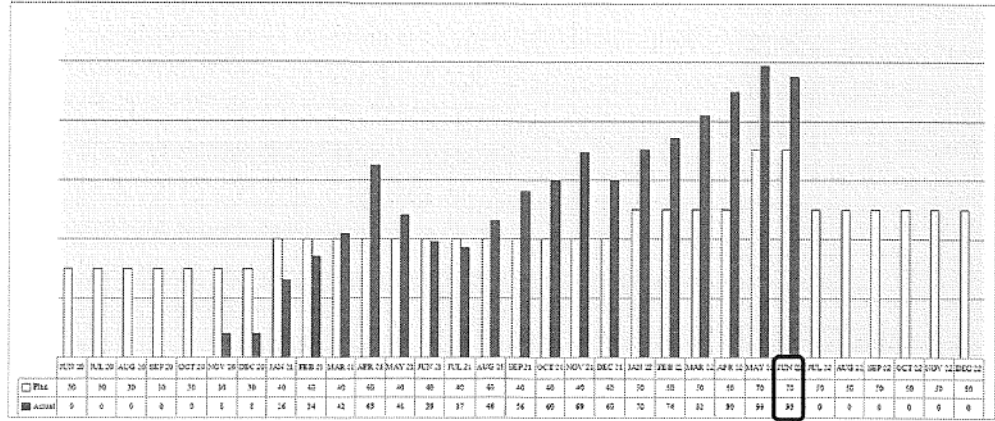

LABOR

GENERAL

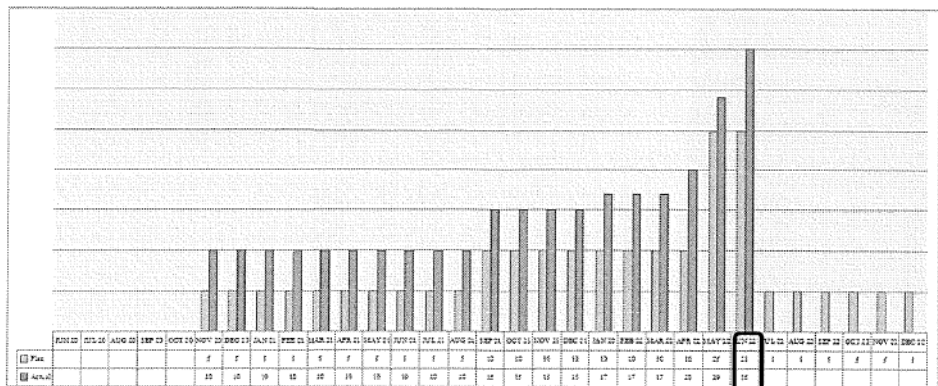

*fat*  
SATHORN12

## LABOR

RAIMON LAND

## ARCHITECTURE

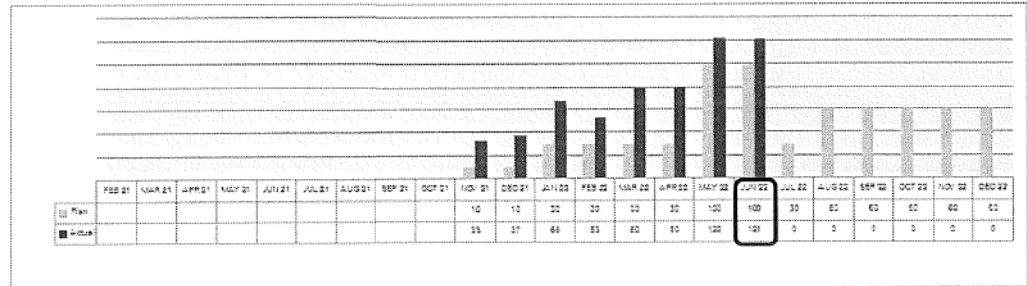

VISAVAPAT

*fat*  
SATHORN12

## LABOR

RAIMON LAND

## ELECTRICAL SYSTEM

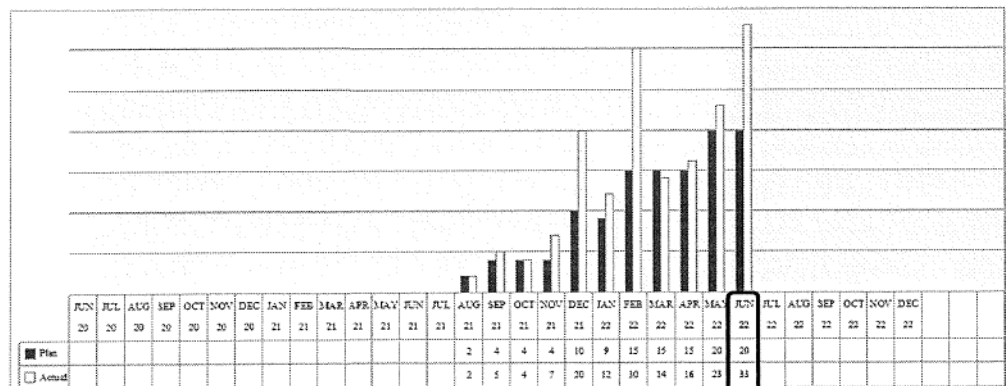

VISAVAPAT

LABOR

SANITARY SYSTEM

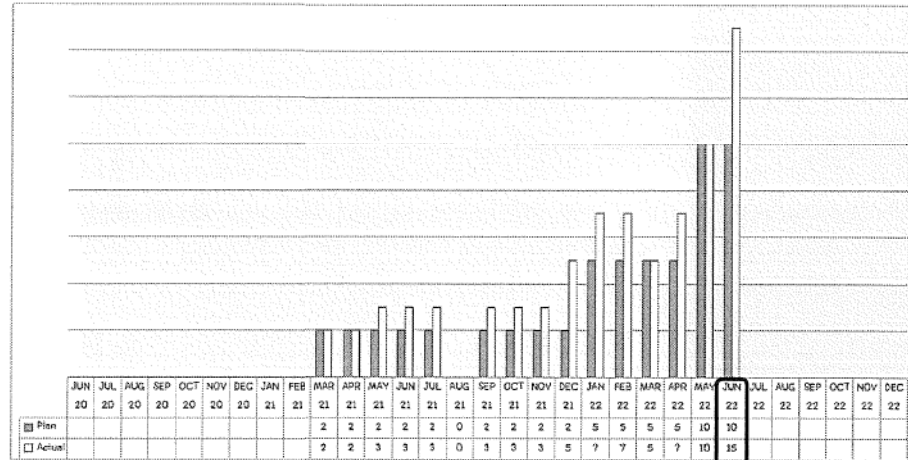

LABOR

FIRE PROTECTION SYSTEM

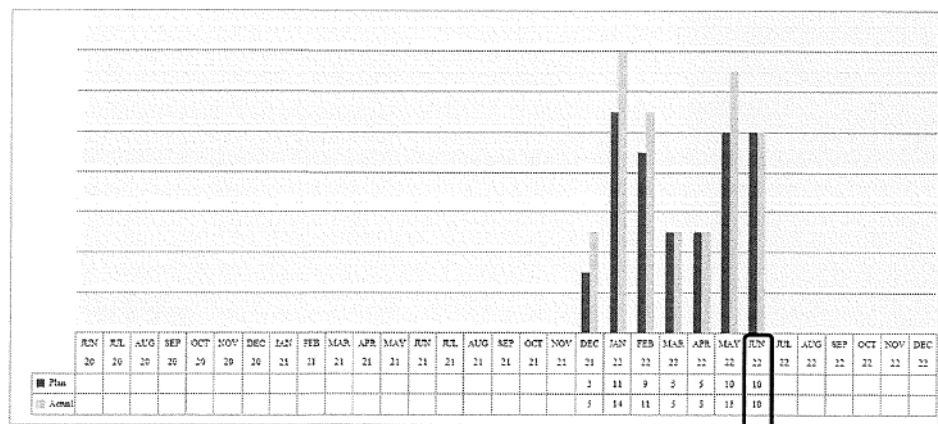



LABOR

AIR CONDITIONING AND VENTILATION SYSTEM

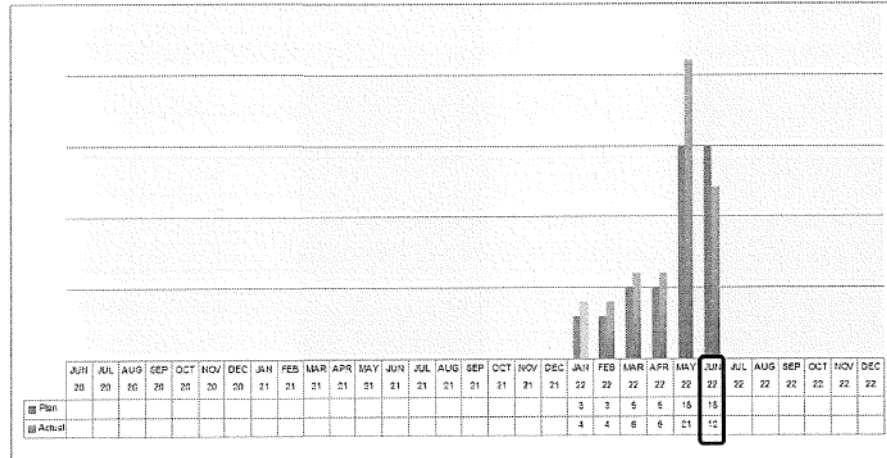

LABOR

OTHER WORK  
(GENERAL , CLEANLINESS)

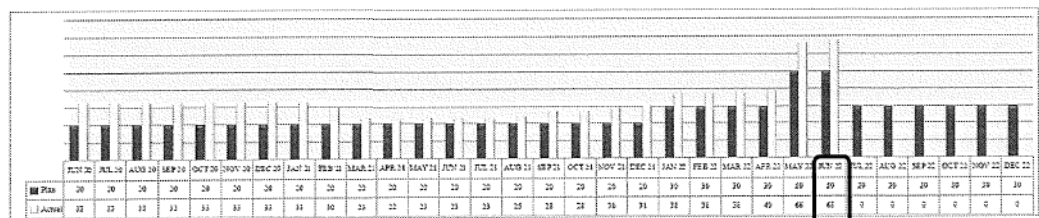

MAN POWER PLAN OF TAIT SATHORN12

WORK	QUANTITY (PLAN)	QUANTITY (ACTUAL)	PERCENT
STRUCTURE	70	95	136
GENERAL	25	35	140
ARCHITECTURE	100	121	121
ELECTRICAL SYSTEM	20	33	165
SANITARY SYSTEM	10	15	150
FIRE PROTECTION SYSTEM	10	10	100
AIR CONDITIONING AND VENTILATION SYSTEM	15	12	80
OTHER WORK (GENERAL . CLEANLINESS)	50	68	136
TOTAL	300	369	130

## PROJECT INFORMATION

Location	Sathorn Soi 12
Owner	Raimon Land Sathorn Co., Ltd
Consultant	Cornerstone Management Co., Ltd.
Designer	A49, AE49, ME49, IA49, SHMA
Main Contractor	Visavapat Co.,Ltd
Start date	15 June 2020 – 15 March 2023
Construction period	33 Months
Number of floors/rooms	39 Floors , 2 Basements, 235 Units

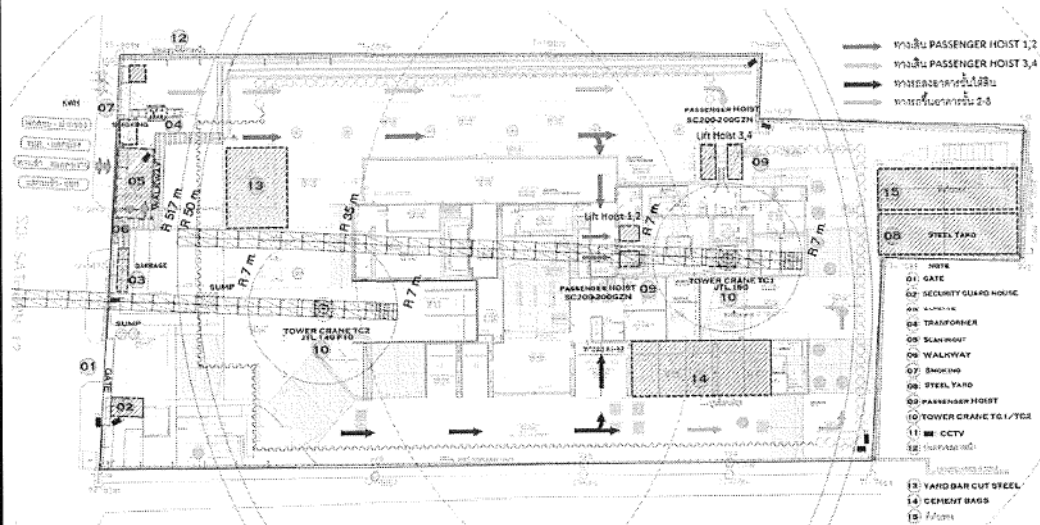



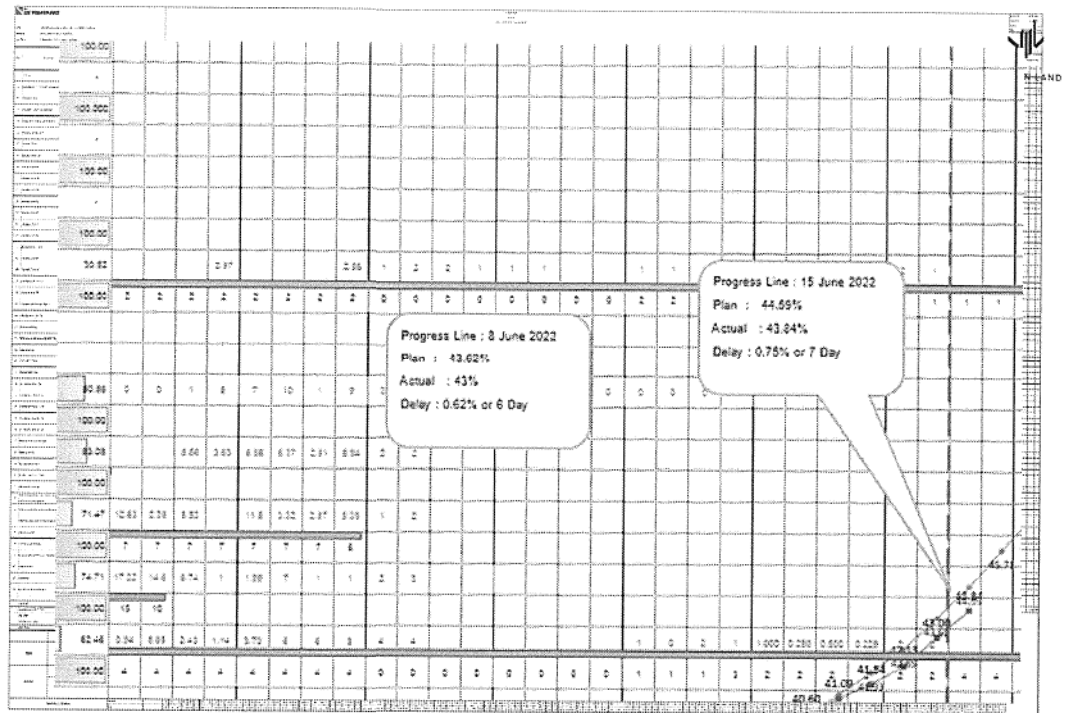

Construction period	
Start date	15 June 2020
Complete	15 Mar 2023
Duration	1004 Day
Already done	730 Day
Remaining	274 Day

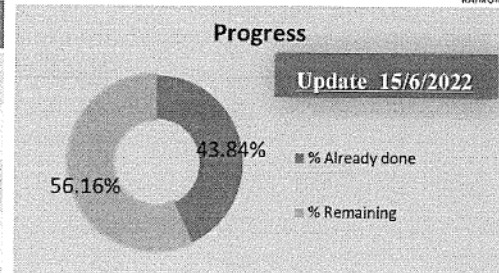

Work done (%)			As planned this week		Ahead / Delay	
Last week	This week	Accumulated	%	%	Day	
43.00	0.84	43.84	44.59	-0.75	-7	

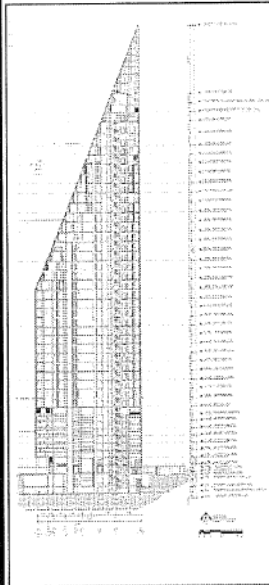

Floor	ACTION PLAN #4			ACTUAL		Ahead Delay	MASTER PLAN		REMARK
	Duration	Start	Finish	Start	Finish		Finish	Ahead Delay	
Floor 23	8	17-02-2013	27-02-2013				27-02-2013		
Floor 22	7	20-02-2013	26-02-2013				26-02-2013		
Floor 21	7	11-02-2013	17-02-2013				17-02-2013		
Floor 20	7	05-02-2013	10-02-2013	04-02-2013	11-02-2013	-1	12-02-2013	-09	
Floor 19	7	25-01-2013	31-01-2013	25-01-2013	01-02-2013	-1	01-02-2013	-01	
Floor 18	7	18-01-2013	25-01-2013	18-01-2013	25-01-2013	-3	25-01-2013	-04	
Floor 17	7	12-01-2013	19-01-2013	12-01-2013	19-01-2013	-3	19-01-2013	-01	
Floor 16	7	05-01-2013	12-01-2013	05-01-2013	12-01-2013	-3	12-01-2013	-01	
Floor 15	7	29-12-2012	05-01-2013	29-12-2012	05-01-2013	-3	05-01-2013	-01	
Floor 14	7	19-12-2012	26-12-2012	22-12-2012	29-12-2012	-4	29-12-2012	-08	
Floor 13	10	09-12-2012	19-01-2013	09-12-2012	19-01-2013	-3	19-01-2013	-09	
Floor 12	10	28-11-2012	08-01-2013	28-11-2012	08-01-2013	0	08-01-2013	-04	
Floor 11	10	18-11-2012	28-11-2012	18-11-2012	28-11-2012	-2.00	28-11-2012	-03	
Floor 10	10	08-11-2012	18-11-2012	08-11-2012	18-11-2012	-1.00	18-11-2012	-09	
Floor 9	10	28-10-2012	07-11-2012	28-10-2012	07-11-2012	-17.00	07-11-2012	-03	
Floor 8	10	18-10-2012	28-10-2012	18-10-2012	28-10-2012	-11.00	28-10-2012	-02	
Floor 7	10	08-10-2012	18-10-2012	08-10-2012	18-10-2012	-8	18-10-2012	-28	
Floor 6	10	28-09-2012	08-10-2012	28-09-2012	08-10-2012	0	08-10-2012	-34	
Floor 5	10	18-09-2012	28-09-2012	18-09-2012	28-09-2012	0	28-09-2012	-38	
Floor 4	10	08-09-2012	18-09-2012	08-09-2012	18-09-2012	0	18-09-2012	-41	
Floor 3	10	28-08-2012	07-09-2012	28-08-2012	07-09-2012	0	07-09-2012	-49	
Floor 2	10	18-08-2012	27-08-2012	18-08-2012	27-08-2012	0	27-08-2012	-49	
Floor 1	10	08-08-2012	17-08-2012	08-08-2012	17-08-2012	0	17-08-2012	-50	
Floor 0	10	28-07-2012	06-08-2012	28-07-2012	06-08-2012	-1	06-08-2012	-54	การซ่อมแซม หลังคา
Floor 1	10	18-07-2012	27-07-2012	18-07-2012	27-07-2012	-13	27-07-2012	-55	
Floor 2	10	08-07-2012	17-07-2012	08-07-2012	17-07-2012	0	17-07-2012	-56	
Floor 3	10	28-06-2012	07-07-2012	28-06-2012	07-07-2012	-1	07-07-2012	-58	
Floor 4	10	18-06-2012	27-06-2012	18-06-2012	27-06-2012	-1	27-06-2012	-60	
Floor 5	10	08-06-2012	17-06-2012	08-06-2012	17-06-2012	-1	17-06-2012	-62	
Floor 6	10	28-05-2012	06-06-2012	28-05-2012	06-06-2012	-1	06-06-2012	-64	
Floor 7	10	18-05-2012	27-05-2012	18-05-2012	27-05-2012	-1	27-05-2012	-66	
Floor 8	10	08-05-2012	17-05-2012	08-05-2012	17-05-2012	-1	17-05-2012	-68	
Floor 9	10	28-04-2012	06-05-2012	28-04-2012	06-05-2012	-1	06-05-2012	-70	
Floor 10	10	18-04-2012	27-04-2012	18-04-2012	27-04-2012	-1	27-04-2012	-72	
Floor 11	10	08-04-2012	17-04-2012	08-04-2012	17-04-2012	-1	17-04-2012	-74	
Floor 12	10	28-03-2012	06-04-2012	28-03-2012	06-04-2012	-1	06-04-2012	-76	
Floor 13	10	18-03-2012	27-03-2012	18-03-2012	27-03-2012	-1	27-03-2012	-78	
Floor 14	10	08-03-2012	17-03-2012	08-03-2012	17-03-2012	-1	17-03-2012	-80	
Floor 15	10	28-02-2012	06-03-2012	28-02-2012	06-03-2012	-1	06-03-2012	-82	
Floor 16	10	18-02-2012	27-02-2012	18-02-2012	27-02-2012	-1	27-02-2012	-84	
Floor 17	10	08-02-2012	17-02-2012	08-02-2012	17-02-2012	-1	17-02-2012	-86	
Floor 18	10	28-01-2012	06-02-2012	28-01-2012	06-02-2012	-1	06-02-2012	-88	
Floor 19	10	18-01-2012	27-01-2012	18-01-2012	27-01-2012	-1	27-01-2012	-90	
Floor 20	10	08-01-2012	17-01-2012	08-01-2012	17-01-2012	-1	17-01-2012	-92	
Floor 21	10	28-12-2011	06-01-2012	28-12-2011	06-01-2012	-1	06-01-2012	-94	
Floor 22	10	18-12-2011	27-12-2011	18-12-2011	27-12-2011	-1	27-12-2011	-96	
Floor 23	10	08-12-2011	17-12-2011	08-12-2011	17-12-2011	-1	17-12-2011	-98	

Progress Work			
	Plan	Actual	Status
Overall progress	44.59 %	43.84 %	-0.75 %
Structure works progress	76.98 %	74.15 %	-2.83 %
Architecture works progress	59.21 %	44.29 %	-14.92 %
Interior works progress	4.92 %	1.98 %	-2.94 %
MEP. Works progress	22.02 %	19.08 %	-2.94 %
Exterior works progress	37.40 %	0.80 %	-36.60 %







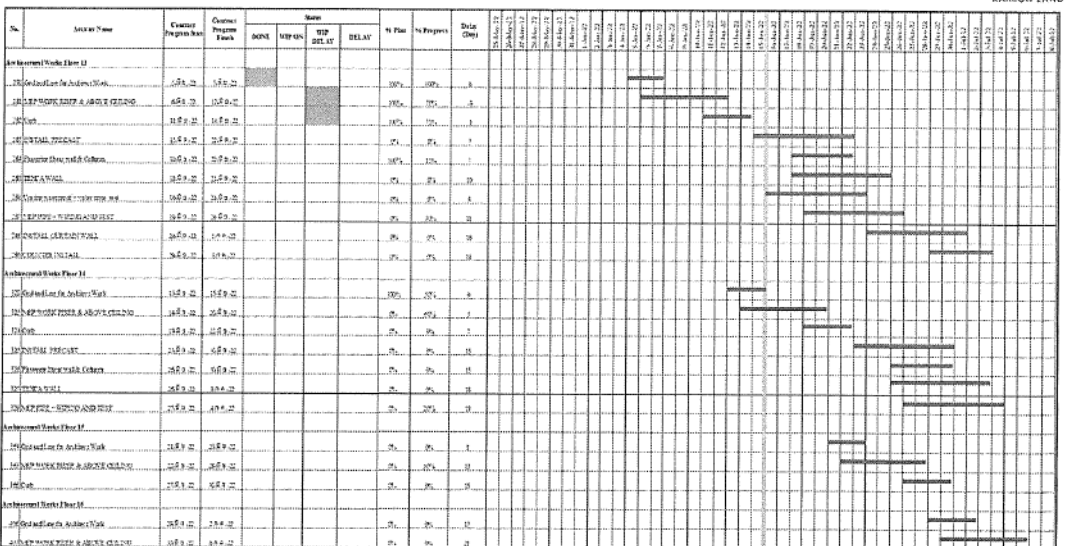
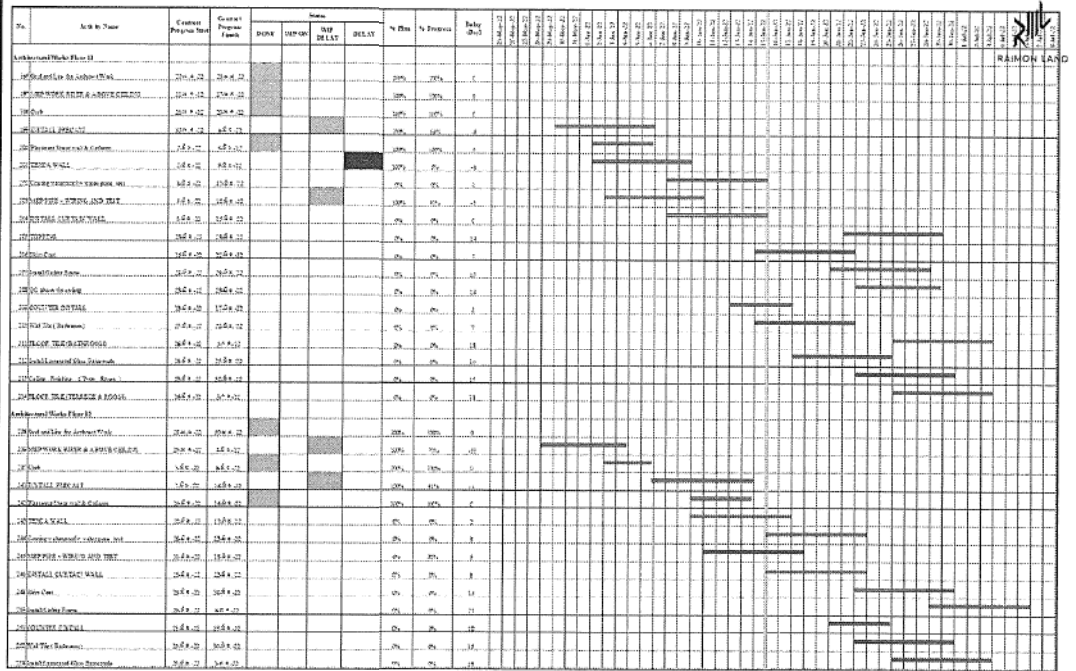

	Grid and Line for Architect Work	Curb	MEP WORK RISER & ABOVE CEILING	Plastering Shear wall & Column	TEXCO WALL	MEP PIPE - WIRING AND TEST	INSTALL PRECAST	Coating waterproof + water pane Unit	INSTALL CURTAIN WALL	Skim Coat	COUNTER INSTALL	Wall Tie ( bathroom )	Install Laminated Glass Balustrade	TOPPING	Install Ceiling Frame	QC above the ceiling	FLOOR TILE (BATHROOM)	Ceiling Finishing ( Type Room )	FLOOR TILE ( TERRACE & ROOM )	Ceiling Cornicer	PRIMER PAINTING	FLOOR TILE CORRIDOR	QC 1 WET WORK	Finishd Terrace Paving	MEP Work Install CDU	Install Door Frame & Door in The Room	Plasterd Wall & Ceiling Finishing	Install Door Accessories	MEP Work Install Lighting & Accessories	Install Shower Screen	Install Sanitary Ware	INSTALL TOP COUNTER	INSTALL MIRROR BATHROOM	QC 2 DRY WORK	DEFECT QC DRY WORK	Interior Blat in ( RCD )	Install kitchen Furniture ( RES K )	CLEAN & CLEANING	QC Endproduct + T & C MEP	Deliver QC Endproduct & Transfer	
Floor 20																																									
Floor 19																																									
Floor 18																																									
Floor 17																																									
Floor 16																																									
Floor 15																																									
Floor 14																																									
Floor 13																																									
Floor 12																																									
Floor 11																																									
Floor 10																																									
Floor 9																																									

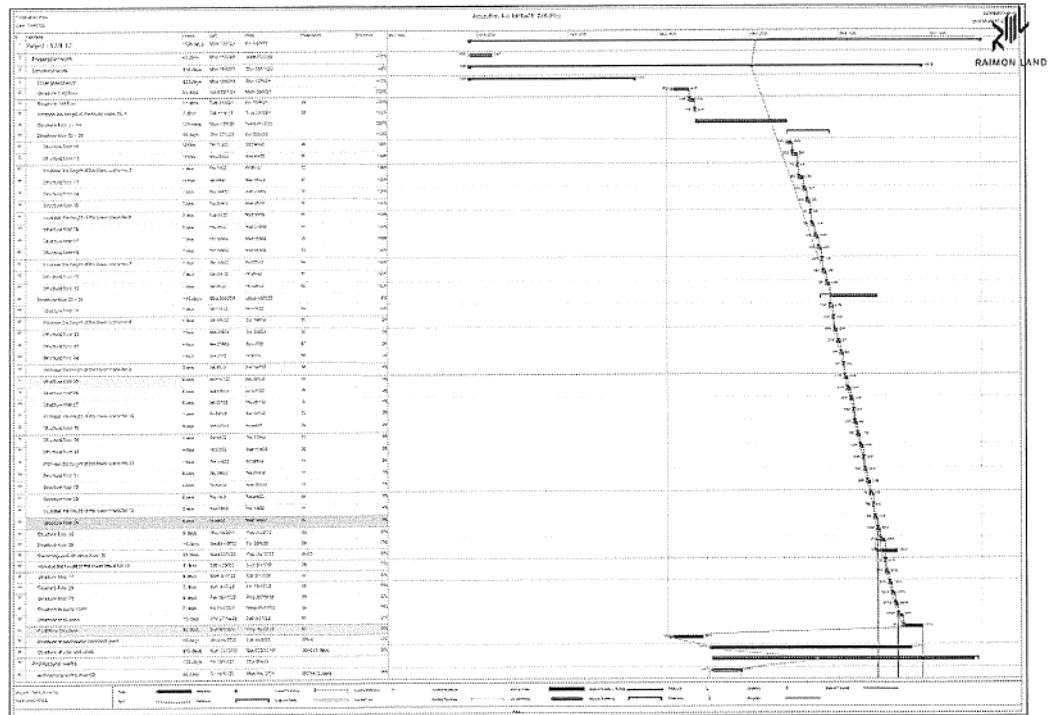

*tail*  
SATHORN12

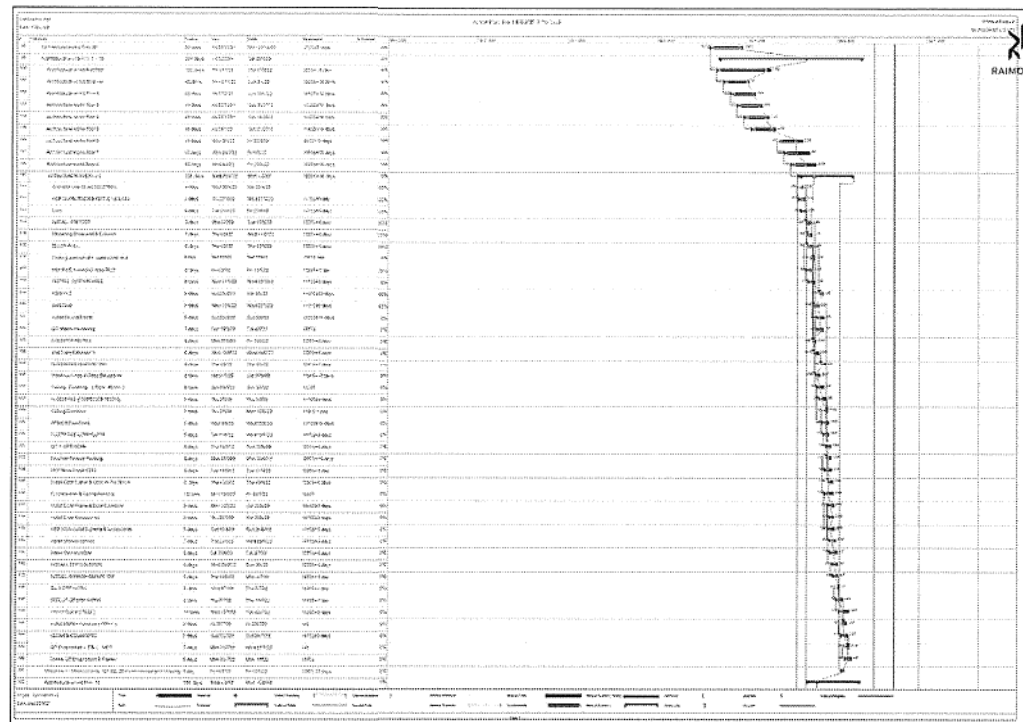

VISAVAPAT

*tail*  
SATHORN12

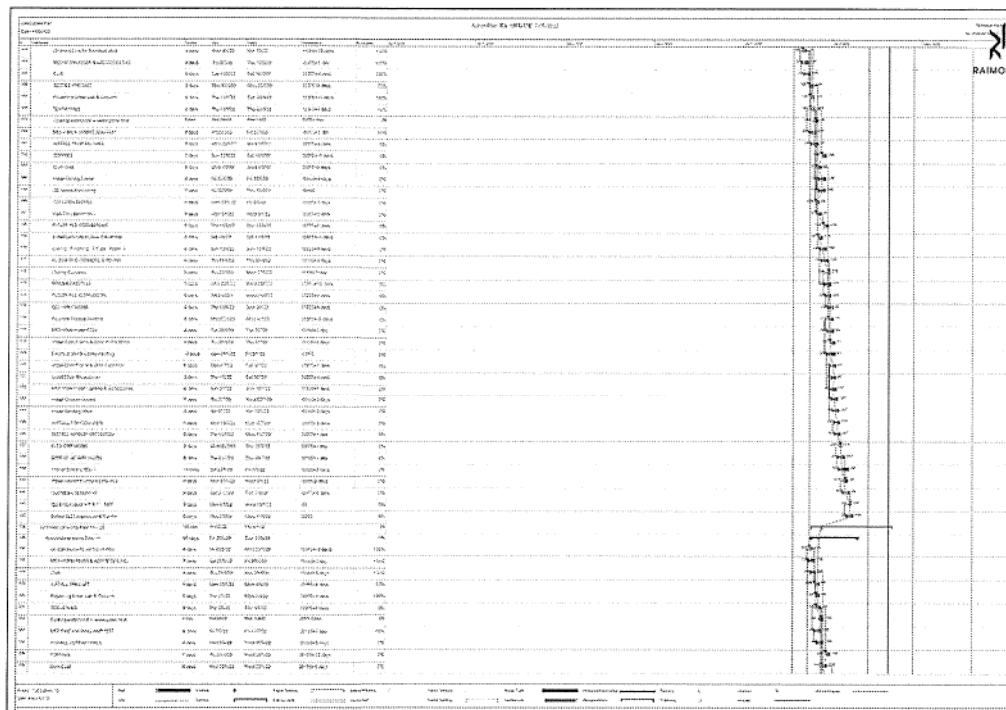

VISAVAPAT

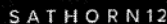



*tait*  
SATHORN12

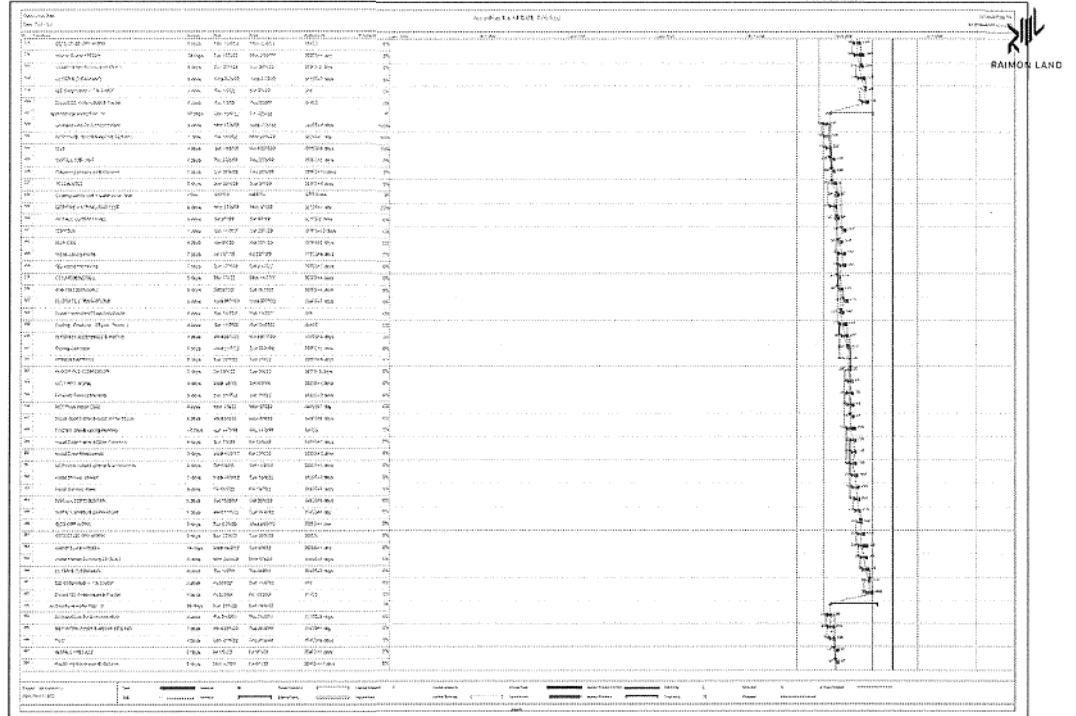

VISAVAPAT

*tait*  
SATHORN12

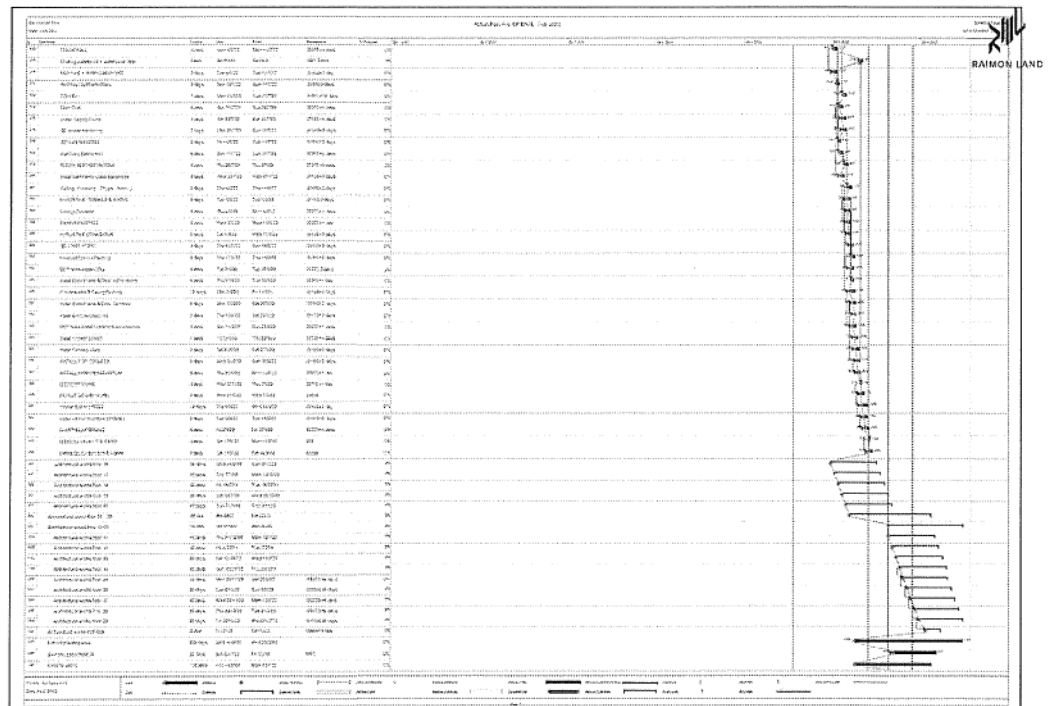

VISAVAPAT

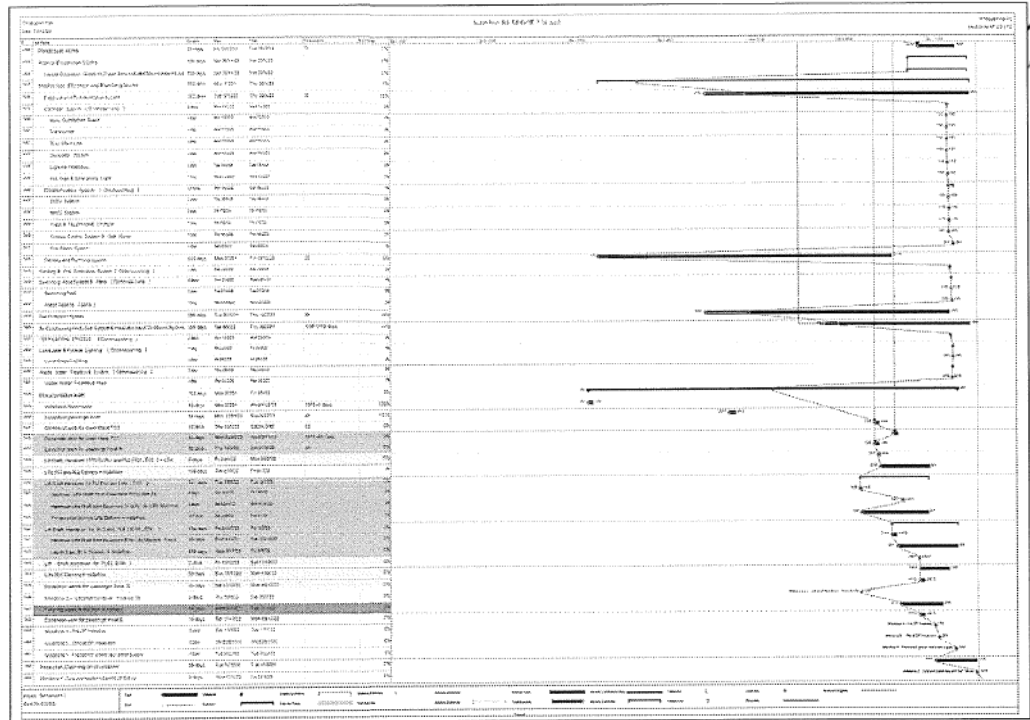

Three Week Schedule																				
ITEM	FLOOR	LOCATION	DESCRIPTION	PSA	%	PLAN		Project : Tait Sathorn 12 (20/12/2022 - 22/6/2023)												REMARK
						START	FINISH	LAST WEEK			THIS WEEK			NEXT WEEK						
								18/12/22	19/12/22	20/12/22	26/12/22	27/12/22	28/12/22	04/01/23	05/01/23	06/01/23	12/01/23	13/01/23	14/01/23	
1	8th		MEP work																	
1.1	8th		- EE FIRST FL	P	100%	09/01/23	10/01/23													
1.2	8th		- SH FIRST FL	P	100%	29/12/22	23/01/23													
1.3	8th		- AC FIRST FL	A	85%	09/01/23	10/01/23													
1.4	8th		- EP FIRST FL	P	100%	29/12/22	23/01/23													
2	10th		MEP work																	
2.1	10th		- EE FIRST FL	P	100%	15/01/23	22/01/23													
2.2	10th		- SH FIRST FL	P	100%	15/01/23	22/01/23													
2.3	10th		- AC FIRST FL	A	85%	15/01/23	22/01/23													
2.4	10th		- EP FIRST FL	P	100%	15/01/23	22/01/23													
3	11th		MEP work																	
3.1	11th		- EE FIRST FL	P	100%	15/01/23	22/01/23													
3.2	11th		- SH FIRST FL	P	100%	15/01/23	22/01/23													
3.3	11th		- AC FIRST FL	A	75%	15/01/23	22/01/23													
3.4	11th		- EP FIRST FL	P	100%	15/01/23	22/01/23													
4	12th		MEP work																	
4.1	12th		- EE FIRST FL	P	100%	23/01/23	24/01/23													
4.2	12th		- SH FIRST FL	P	100%	23/01/23	24/01/23													
4.3	12th		- AC FIRST FL	A	75%	23/01/23	24/01/23													
4.4	12th		- EP FIRST FL	P	100%	23/01/23	24/01/23													
4.5	12th		- EP FIRST FL	P	100%	23/01/23	24/01/23													



**VISAVAPAT**

Summary			%
Total Quantity	630	Panels	100%
Produced	347	Panels	55.08%
Producing	283	Panels	44.92%
Installed	268	Panels	42.54%
Transported	39	Panels	6.19%
Factory Stocked	40	Panels	6%



*fat*  
SATHORN12



RAIMON LAND

BAIMON . AN

สรุปสถานะแผ่น PRECAST

คิดเป็นวันที่ 14/8/65

23	1	2	3	23	30	24		
22	1	2	3	22	30	24	21	
21	1	2	3	21	30	24	21	
20	1	2	3	20	30	24	21	
19	1	2	3	19	30	24	21	
18	1	2	3	18	30	24	21	
17	1	2	3	17	30	24	21	
16	1	2	3	16	30	24	21	
15	1	2	3	15	30	27	24	21
14	1	2	3	14	30	27	24	21
13	1	2	3	13	30	27	24	21
12	1	2	3	12	30	27	24	21
11	1	2	3	11	30	27	24	21
10	1	2	3	10	30	27	24	21
9	1	2	3	9				

23	43	42
22	43	42
21	43	42
20	43	42
19	43	42
18	43	42
17	43	42
16	43	42
15	43	42
14	43	42
13	43	42
12	43	42
11	43	42
10	43	42
9	42	

23	54	62	61	58	57	54	52	50
22	54	62	61	58	57	54	52	50
21	54	62	61	58	57	54	52	50
20	54	62	61	58	57	54	52	50
19	54	62	61	58	57	54	52	50
18	54	62	61	58	57	54	52	50
17	54	62	61	58	57	54	52	50
16	54	62	61	58	57	54	52	50
15	54	62	61	58	57	54	52	50
14	54	62	61	58	57	54	52	50
13	54	62	61	58	57	54	52	50
12	54	62	61	58	57	54	52	50
11	54	62	61	58	57	54	52	50
10	54	62	61	58	57	54	52	50
9	52	51	53	54	52	50		

7	
6	
5	
4	
3	

1	2	3	4	5	6	7	8	9	10	11	12	13	14	15	16	17	18
												15	16	17	18		
1	2	3	4	5	6	7	8	9	10	11	12	13	14	15	16	17	18
1	2	3	4	5	6	7	8	9	10	11	12	13	14	15	16	17	18
1	2	3	4	5	6	7	8										

36	35	37	38	39	40	41	42
35	35	37	38	39	40	41	42
34	35	37	38	39	40	41	42
33	35	37	38	39	40	41	42
32	35	37	38	39	40	41	42
31	35	37	38	39	40	41	42
30	35	37	38	39	40	41	42
29	35	37	38	39	40	41	42
28	35	37	38	39	40	41	42
27	35	37	38	39	40	41	42
26	35	37	38	39	40	41	42

19	20	21	22	23	24	25	26	27	28	29	30	31	32	33	34
19	20	21	22	23	24	25	26	27	28	29	30	31	32	33	34
19	20	21	22	23	24	25	26	27	28	29	30	31	32	33	34
19	20	21	22	23	24	25	26	27	28	29	30	31	32	33	34
19	20	21	22	23	24	25	26	27	28	29	30	31	32	33	34
19	20	21	22	23	24	25	26	27	28	29	30	31	32	33	34
19	20	21	22	23	24	25	26	27	28	29	30	31	32	33	34

สรุป 1

สรุป 2

สรุป 3

สรุป 4

VISAVAPAT

*fat*  
SATHORN12



RAIMON LAND

Floors	W1 (LIFT E-01, E-02)		W2 (LIFT E-03, E-04; STAIRST1, ST2)	
	Finish	%	Finish	%
WU 21		60%		75%
WU 20	3-6-2022	100%	6-6-2022	100%
WU 19	22-5-2022	100%	27-5-2022	100%
WU 18	10-5-2022	100%	13-5-2022	100%
WU 17	28-4-2022	100%	1-5-2022	100%
WU 16	16-4-2022	100%	19-4-2022	100%
WU 15	8-4-2022	100%	7-4-2022	100%
WU 14	24-3-2022	100%	26-3-2022	100%
WU 13	11-3-2022	100%	14-3-2022	100%
WU 12	27-2-2022	100%	2-3-2022	100%
WU 11	15-2-2022	100%	15-2-2022	100%
WU 10	3-2-2022	100%	6-2-2022	100%
WU 9	22-1-2022	100%	25-1-2022	100%
WU 8	10-1-2022	100%	14-1-2022	100%
WU 7	4-1-2022	100%	24-1-2022	100%
WU 6	28-10-2021	100%	14-11-2021	100%
WU 5	21-10-2021	100%	4-11-2021	100%
WU 4	10-9-2021	100%	25-10-2021	100%
WU 3	30-8-2021	100%	14-9-2021	100%
WU 2	25-8-2021	100%	9-9-2021	100%
WU 131	20-8-2021	100%	4-9-2021	100%
WU 1	15-8-2021	100%	30-8-2021	100%
WU D1	29-3-2021	100%	29-3-2021	100%
WU B2	5-2-2021	100%	5-2-2021	100%
FOOTING				
SHEET PILE WORK				

VISAVAPAT



*tail*  
SATHORN12

STRUCTURE PLAN TAIT SATHORN 12		
Floors	STAIR ST1, ST2	
	Finish	%
Fm 20	5/9/2022	
Fm 19	23/8/2022	
Fm 18	10/8/2022	
Fm 17	26/7/2022	
Fm 16	15/7/2022	
Fm 15	2/7/2022	
Fm 14	19/6/2022	
Fm 13	6/6/2022	100%
Fm 12	27/5/2022	100%
Fm 11	17/5/2022	100%
Fm 10	7/5/2022	100%
Fm 9	27/4/2022	100%
Fm Transfer	6/3/2022	100%
Fm 8	26/2/2022	100%
Fm 7	18/2/2022	100%
Fm 6	10/2/2022	100%
Fm 5	12/1/2022	100%
Fm 4	27/12/2021	100%
Fm 3	19/12/2021	100%
Fm 2	11/12/2021	100%
Fm IM		
Fm 1	1/11/2021	100%
Fm B1	25/10/2021	100%
Fm B2	18/10/2021	100%
FOOTING		
SHEET FILE WORK		

RAIMON LAND

VISAVAPAT

*tail*  
SATHORN12

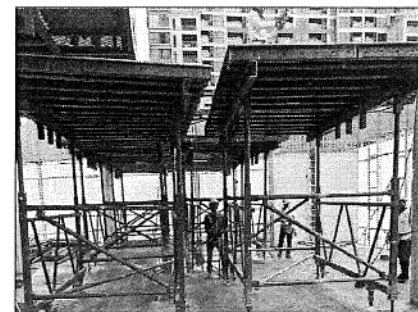
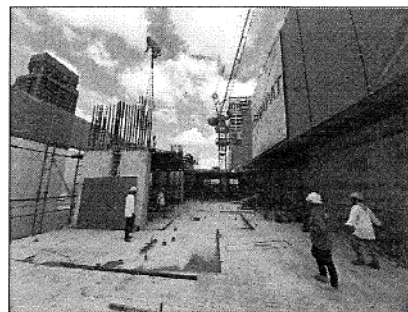

RAIMON LAND

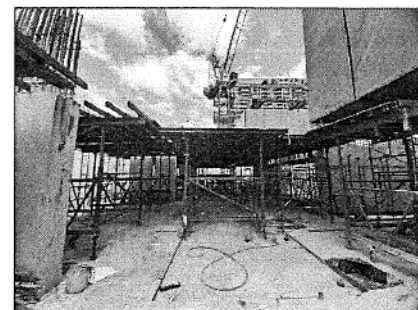

VISAVAPAT

*tail*  
SATHORN12

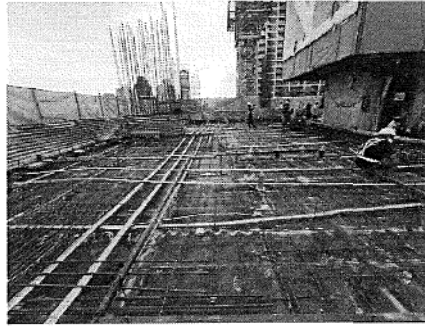

RAIMON LAND

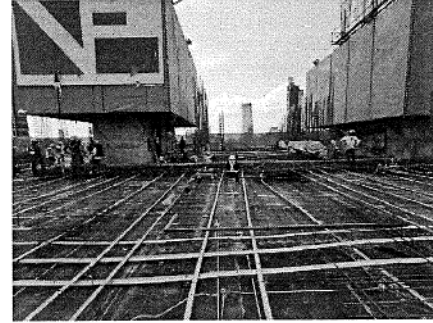

VISAVAPAT

*tail*  
SATHORN12



RAIMON LAND

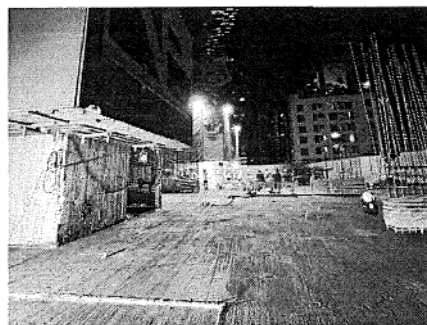

VISAVAPAT

*tail*  
SATHORN12

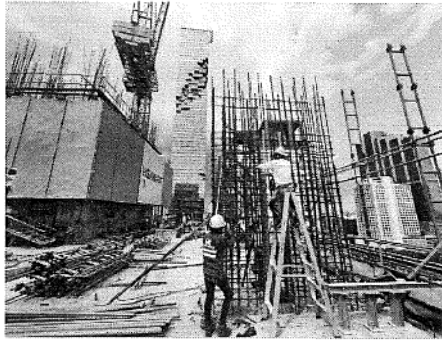

RAIMON LAND

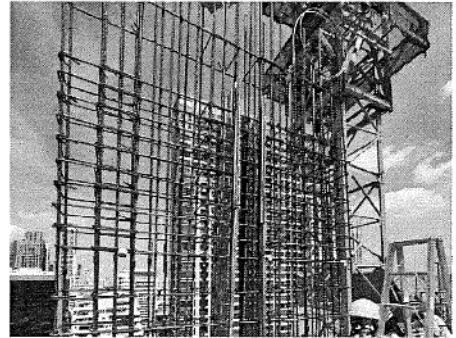

VISAVAPAT

*tail*  
SATHORN12

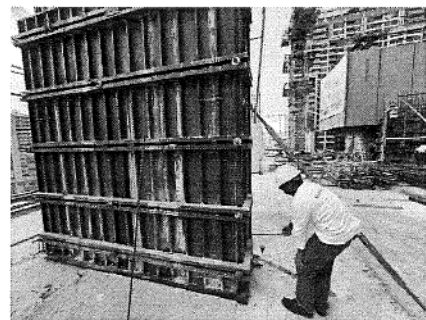

RAIMON LAND

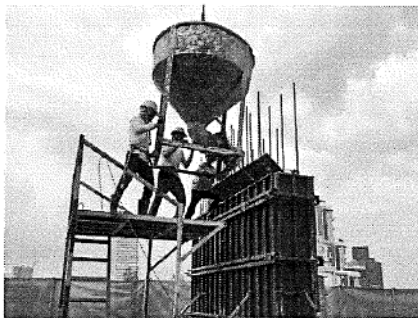

VISAVAPAT



*tail*  
SATHORN12

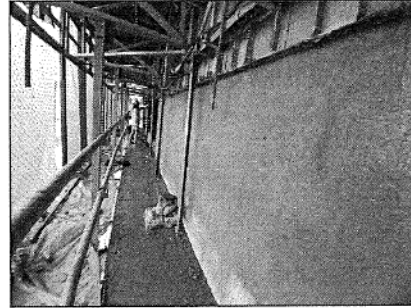
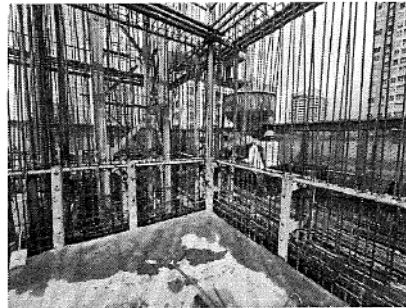
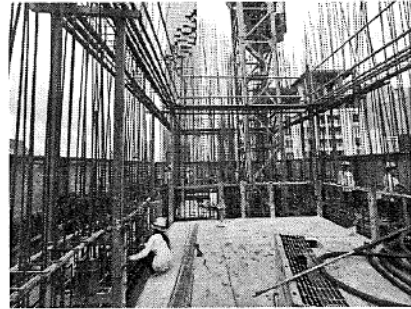
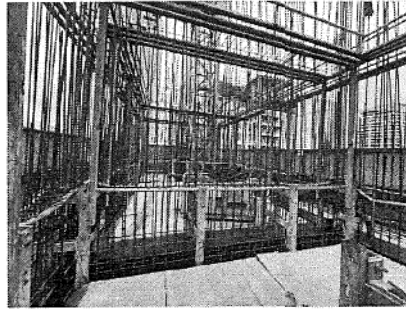

RAIMON LAND

VISAVAPAT

Self-Leveling



RAIMON LAND

VISAVAPAT



*tail*  
SATHORN12

Skim Coat for Wall

RAIMON LAND

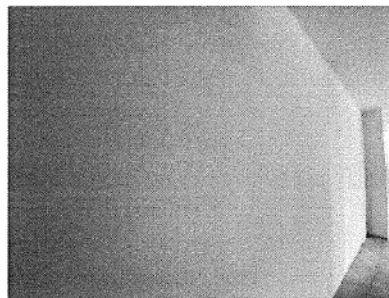
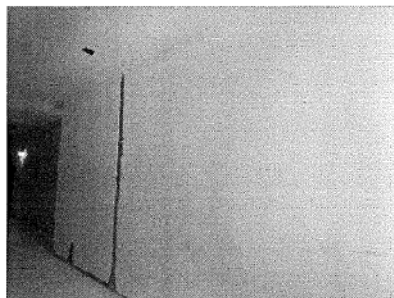
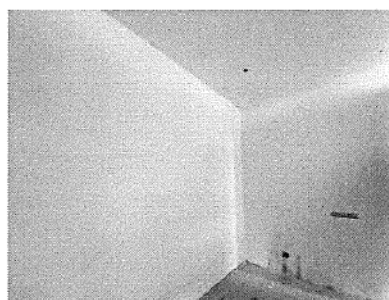

VISAVAPAT

*tail*  
SATHORN12

Tile work

RAIMON LAND

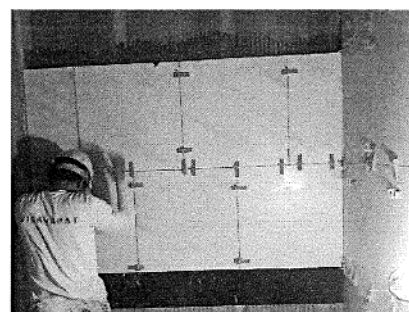
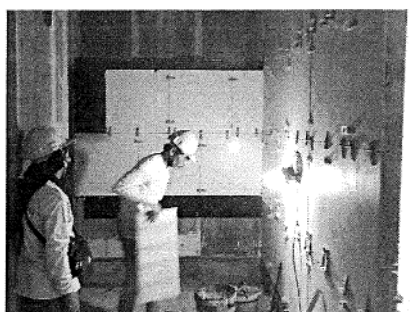
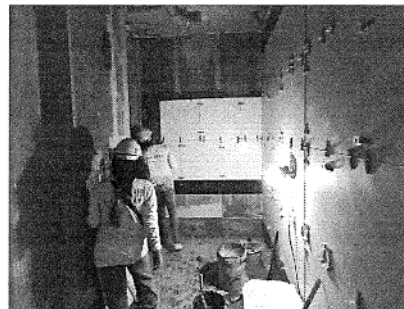
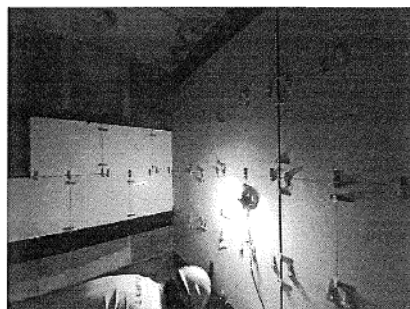

VISAVAPAT

*tail*  
SATHORN12

Installation texca wall

RAIMON LAND

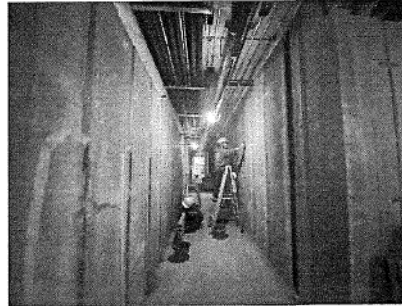
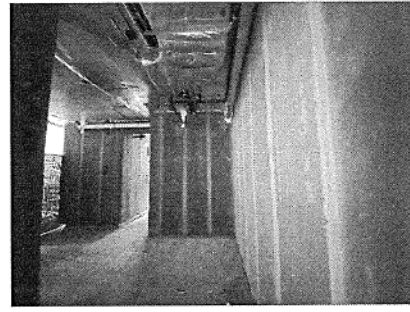
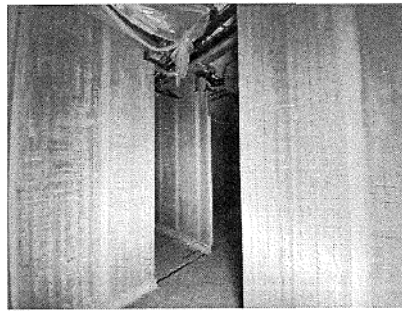

VISAVAPAT

*tail*  
SATHORN12

Plaster work for shear wall

RAIMON LAND

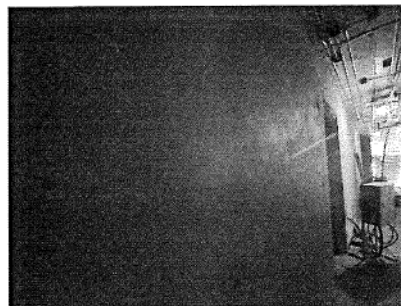
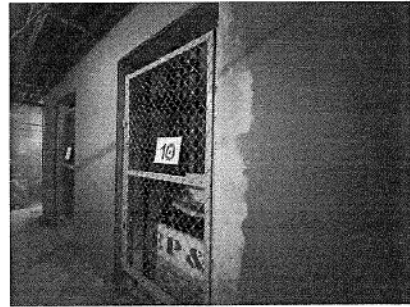
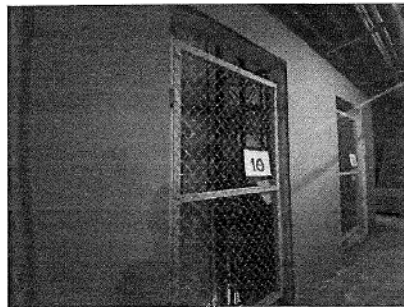

VISAVAPAT

*tail*  
SATHORN12

Plaster work for shear wall & column

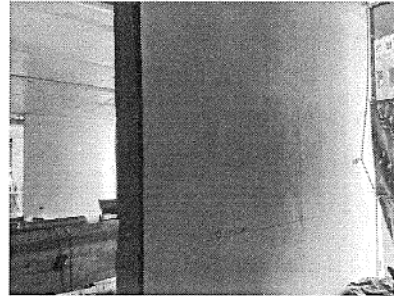
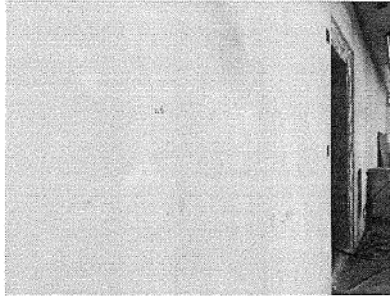
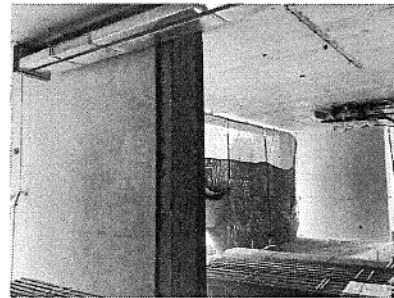
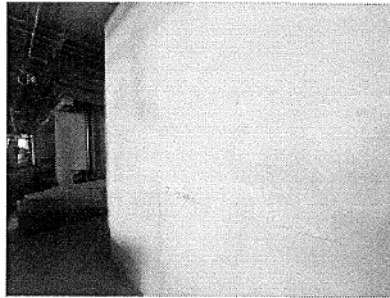

  
RAIMON LAND

 VISAVAPAT

*tail*  
SATHORN12

Installation texca wall

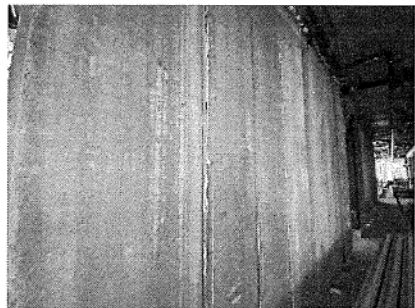
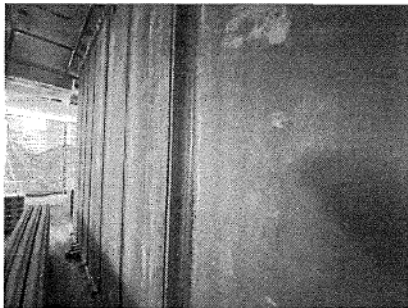
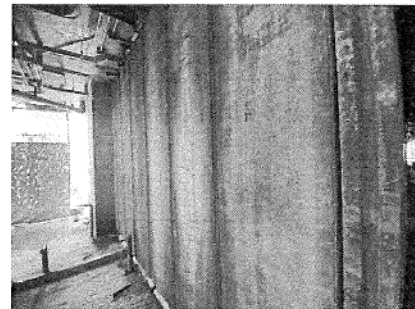
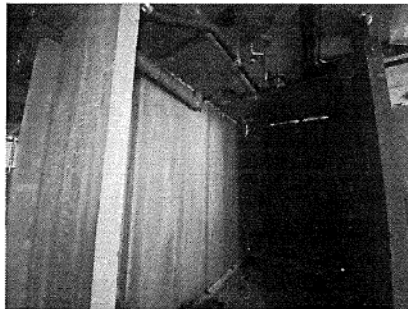

  
RAIMON LAND

 VISAVAPAT

*tail*  
SATHORN12

Installation texca wall

RAIMON LAND

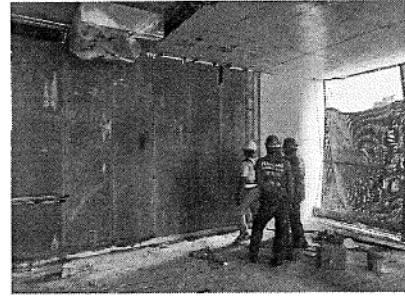
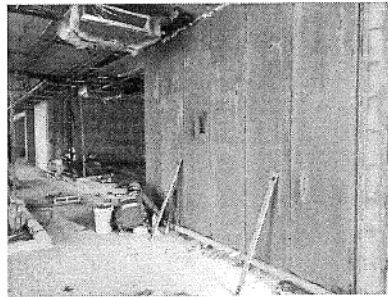
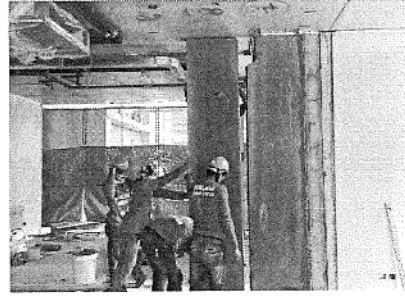
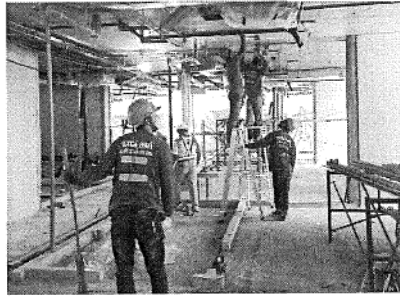

VISAVAPAT

*tail*  
SATHORN12

Plaster work for shear wall & column

RAIMON LAND

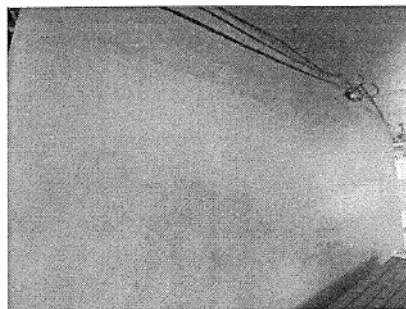
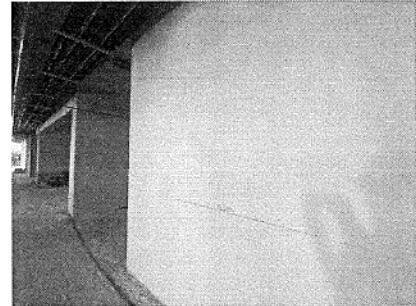
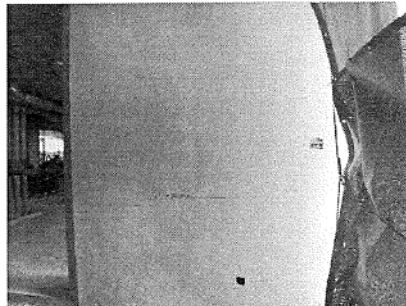

VISAVAPAT



*tail*  
SATHORN12

Pouring concrete for curb

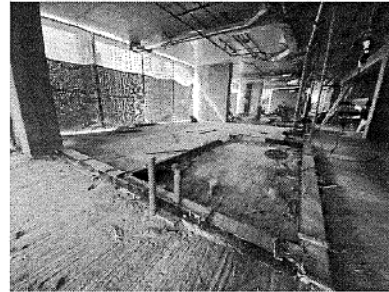
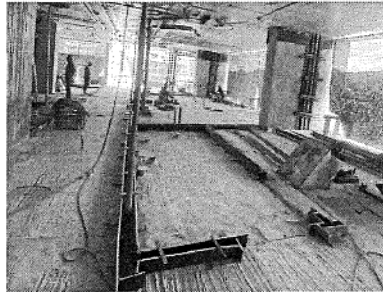
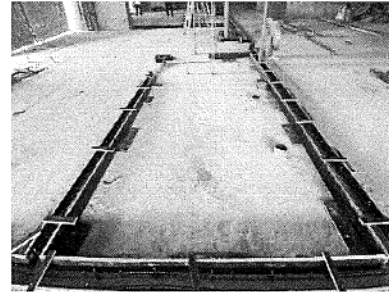
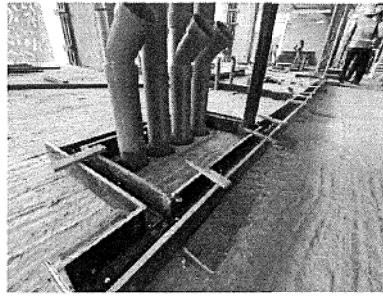

RAIMON LAND

VISAVAPAT

*tail*  
SATHORN12

Plaster work for shear wall & column

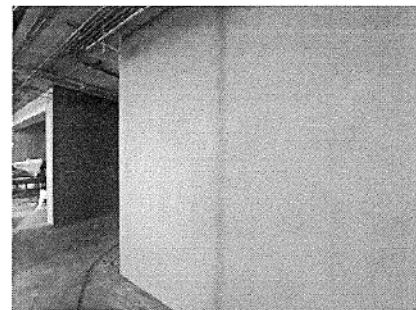
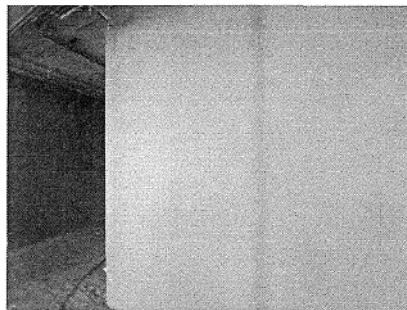
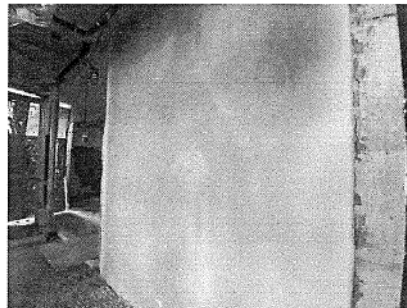

RAIMON LAND

VISAVAPAT

*tail*  
SATHORN12

Installation formwork & Pouring concrete for curb

RAIMON LAND

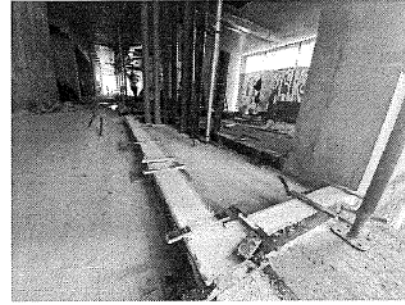
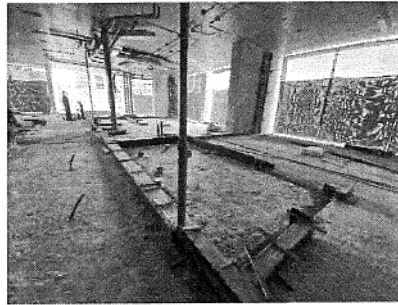
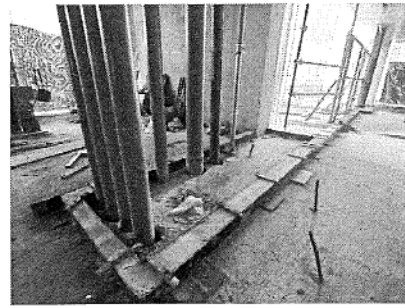
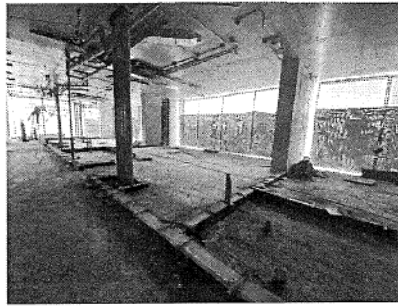

VISAVAPAT

*tail*  
SATHORN12

Inspection Before Curb14<sup>th</sup> Fl.

RAIMON LAND

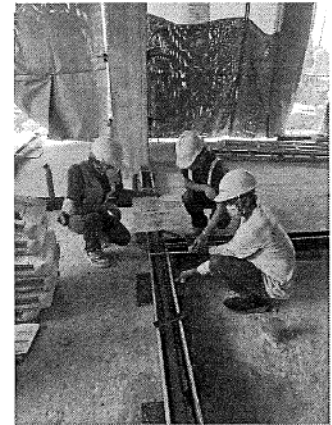
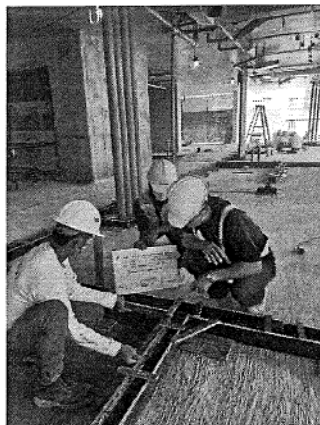

VISAVAPAT

*tail*  
SATHORN12

Inspection Before topping Sand mortar Pouring 9<sup>th</sup> Fl.

RAIMON LAND

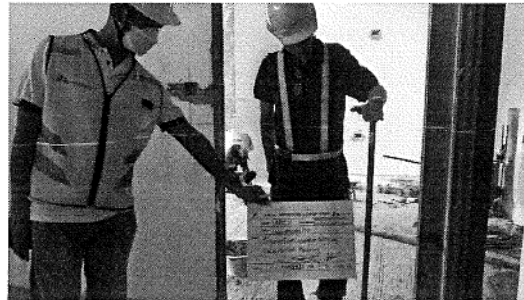

VISAVAPAT

*tail*  
SATHORN12

Inspection Before Plaster 9<sup>th</sup> Fl.

RAIMON LAND

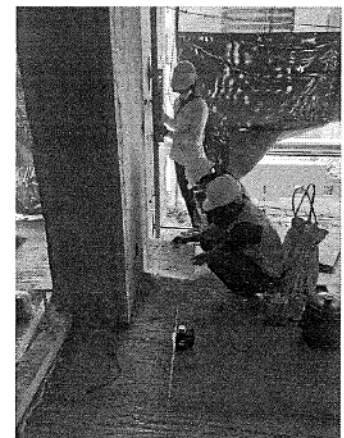
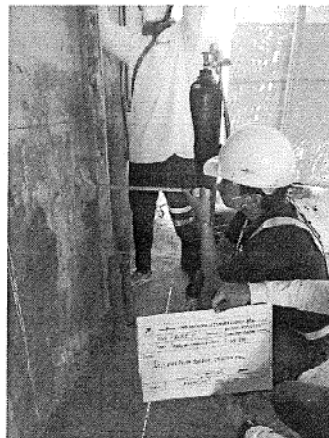

VISAVAPAT

*fat*  
SATHORN12



RAIMON LAND

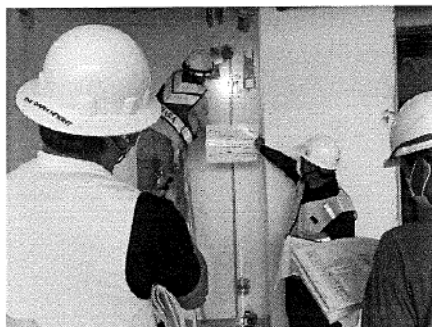

VISAVAPAT

*fat*  
SATHORN12

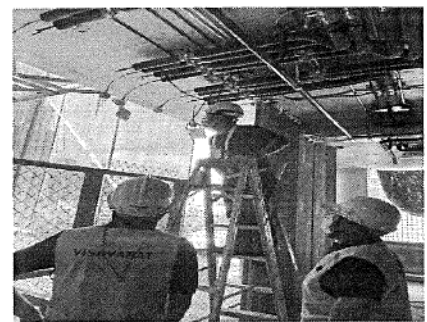
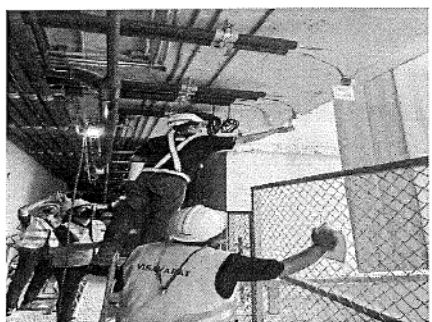

RAIMON LAND

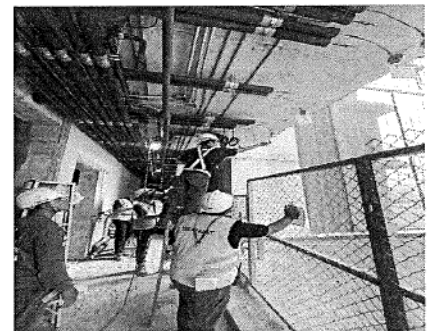
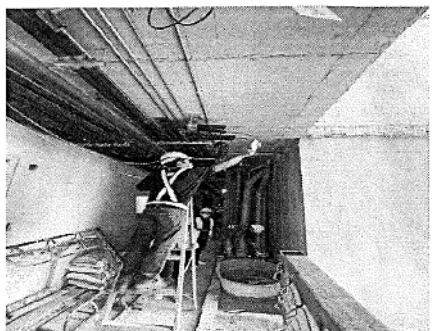

VISAVAPAT



*fat*  
SATHORN12

 VISAVAPAT

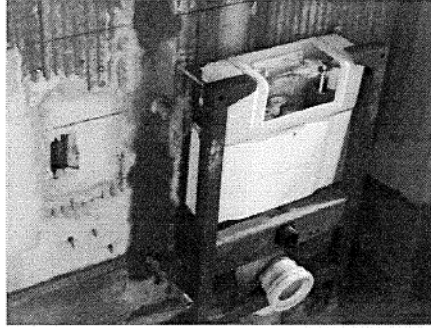
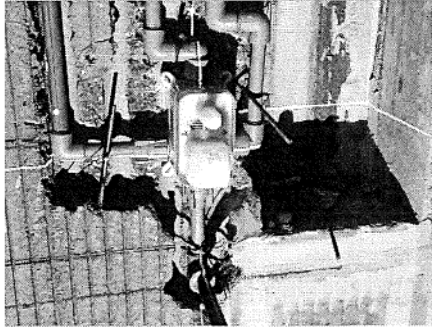
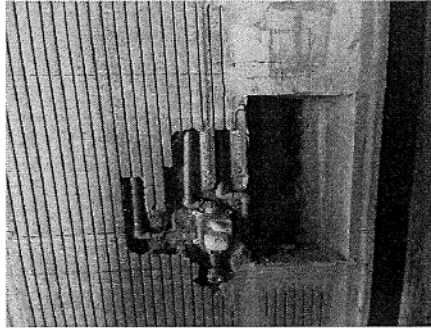
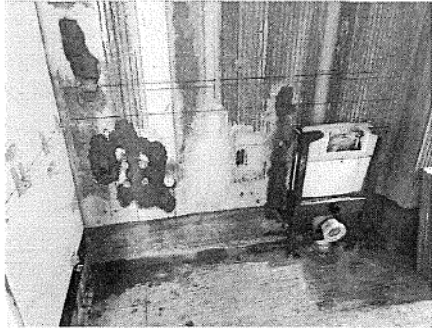

*fat*  
SATHORN12

 VISAVAPAT

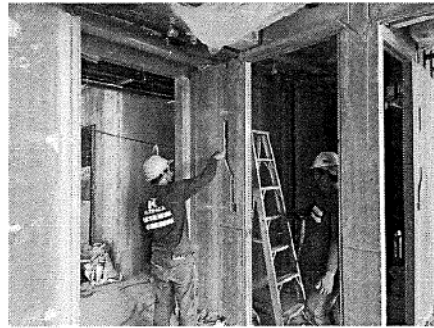
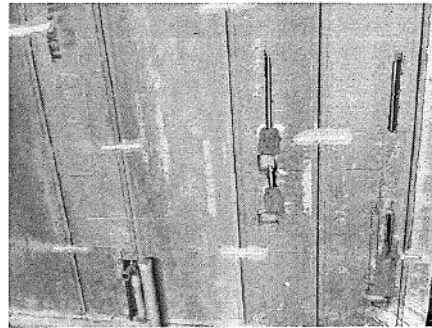
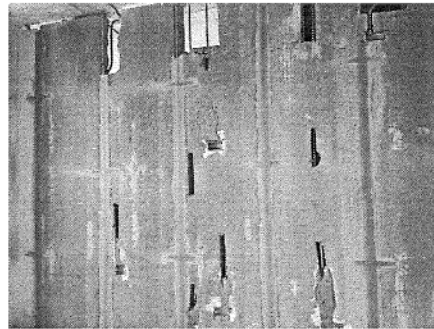
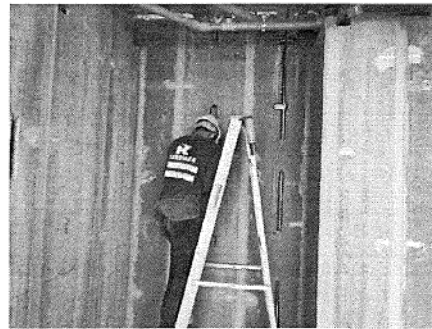

*tail*  
SATHORN12

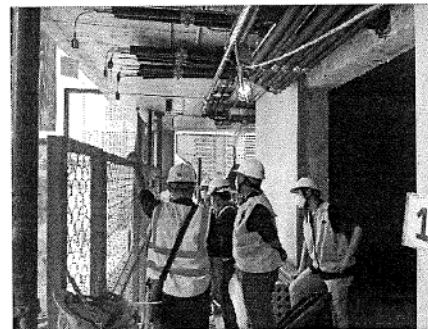
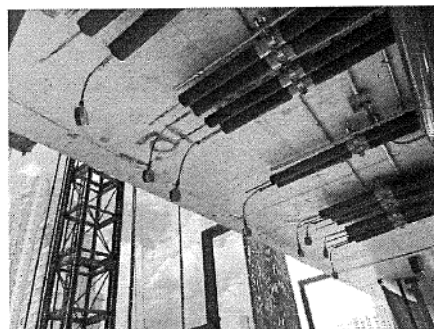
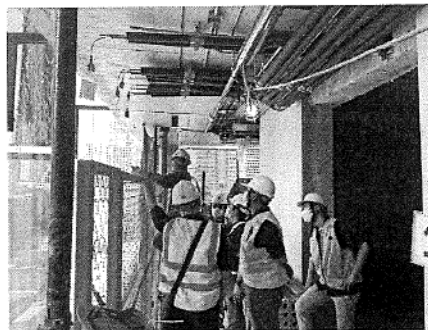
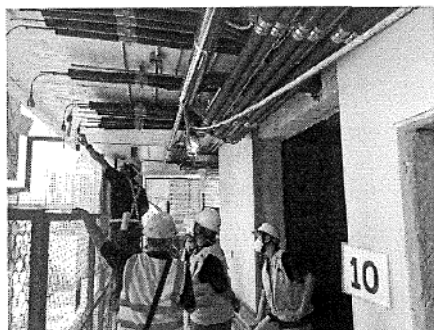

RAIMON LAND

VISAVAPAT

*tail*  
SATHORN12

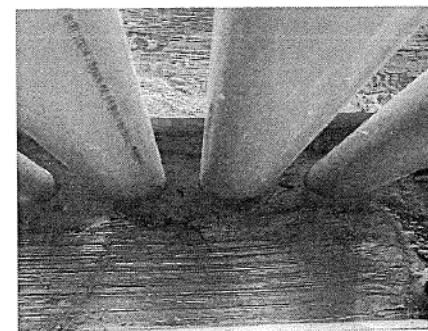
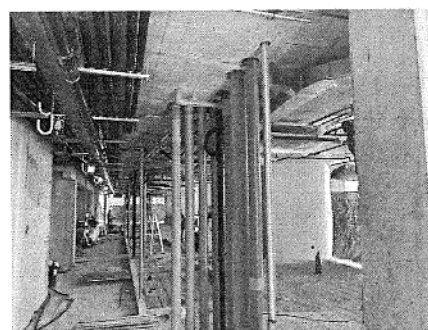
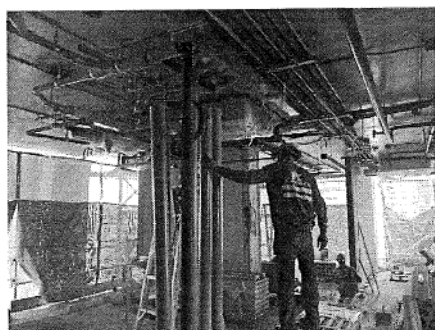

RAIMON LAND

VISAVAPAT

*tail*  
SATHORN12

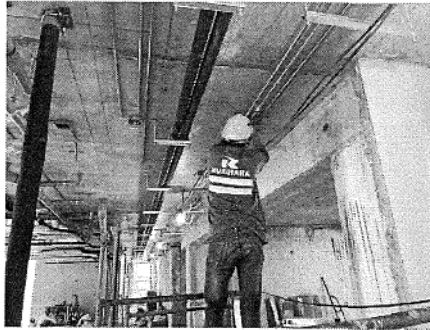

RAIMON LAND

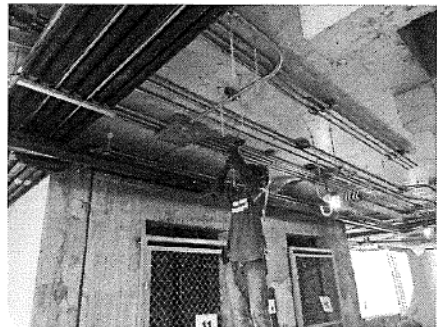
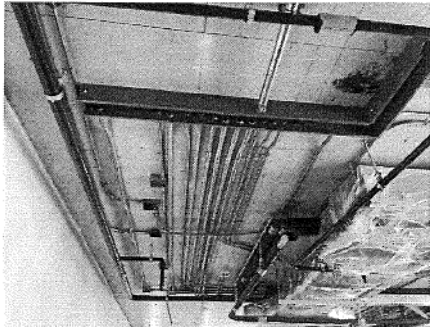

VISAVAPAT

*tail*  
SATHORN12

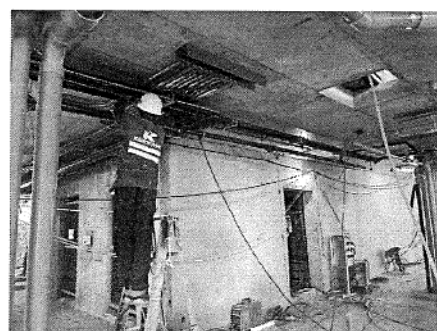

RAIMON LAND

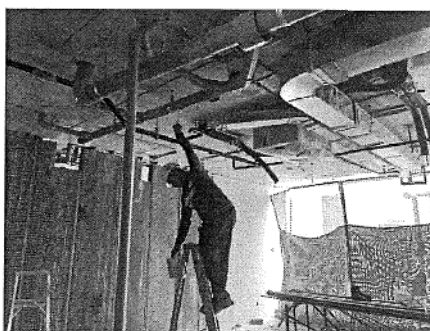

VISAVAPAT



*fat*  
SATHORN12

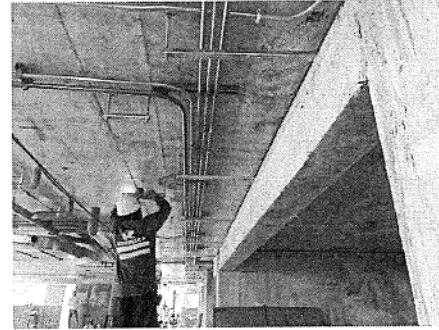
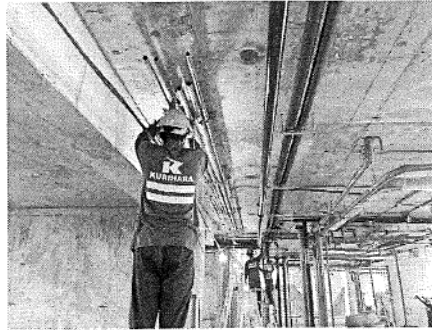

RAIMON LAND

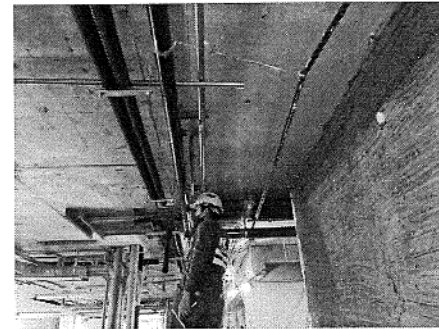
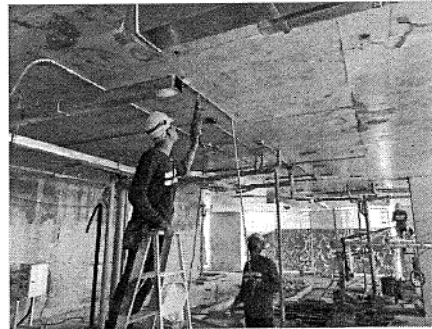

VISAVAPAT

*fat*  
SATHORN12

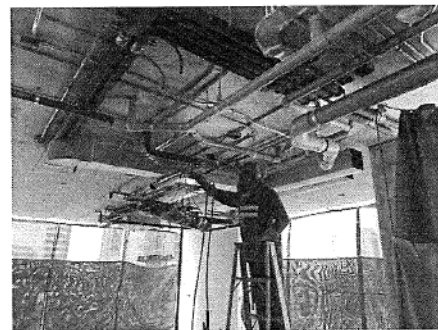
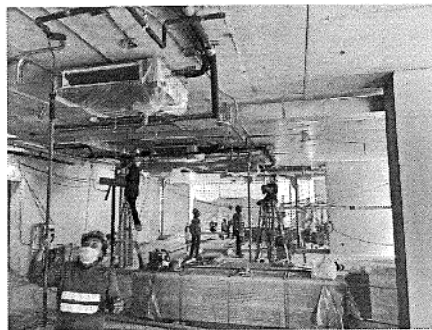

RAIMON LAND

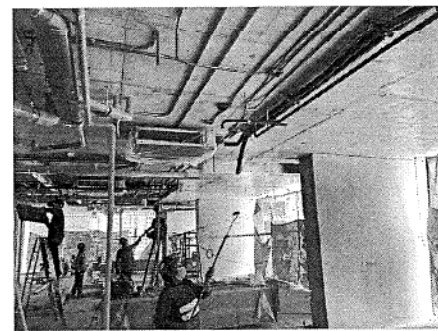
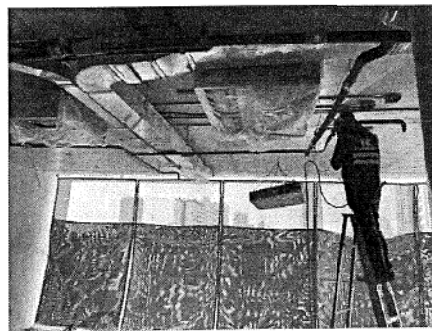

VISAVAPAT



*fat*  
SATHORN12

 VISAVAPAT

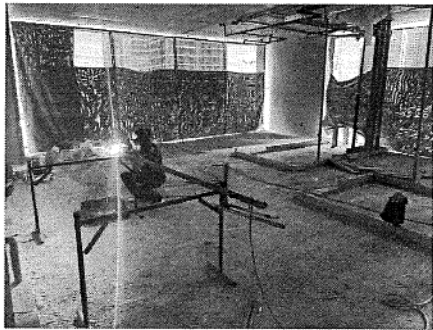
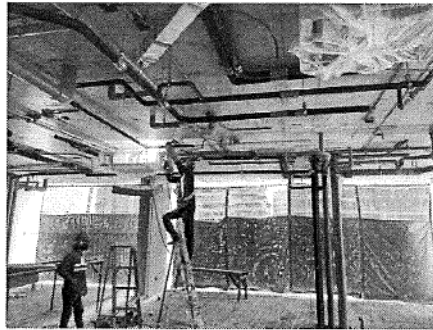
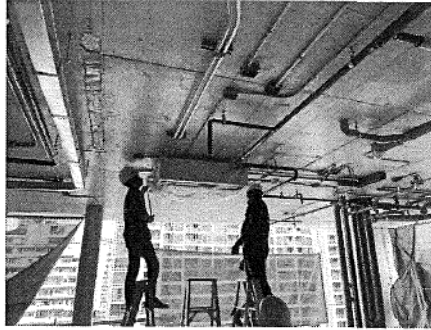

*fat*  
SATHORN12

 VISAVAPAT

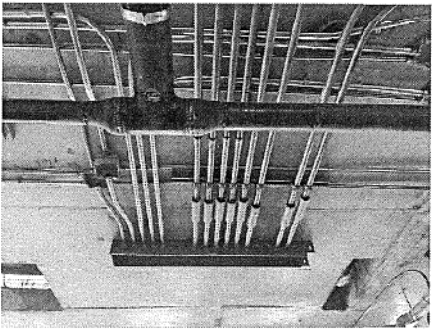
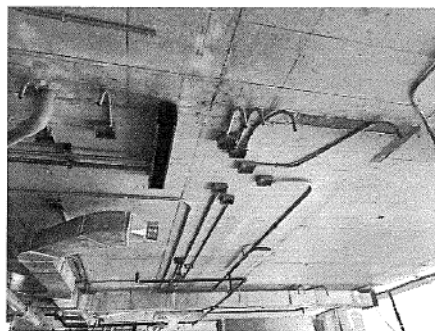
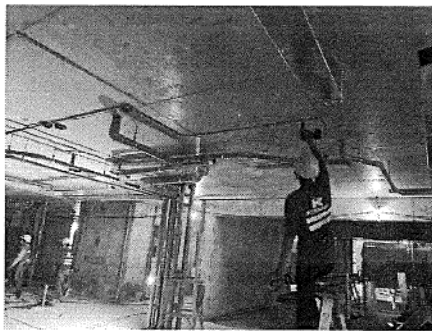

*fat*  
SATHORN12

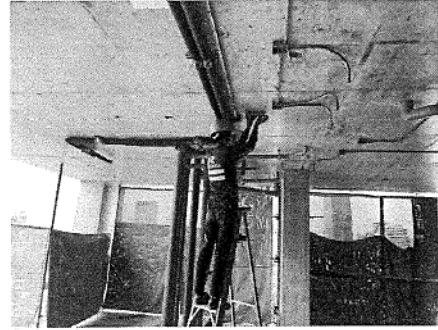

RAIMON LAND

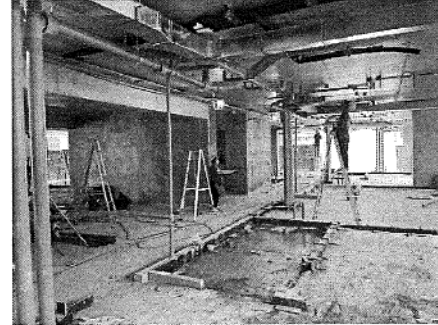
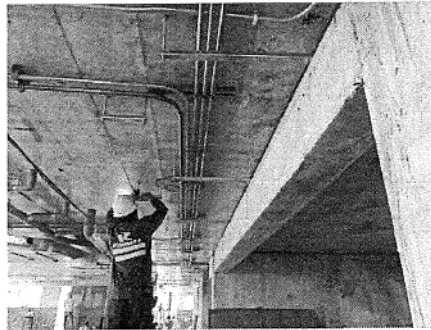

VISAVAPAT

*fat*  
SATHORN12

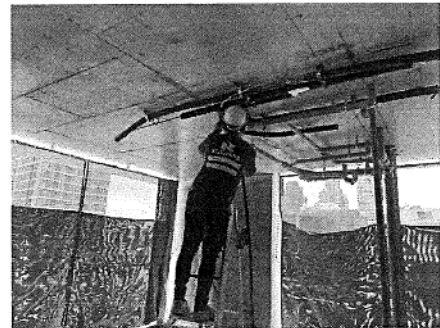
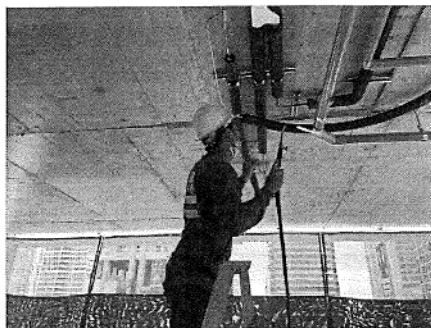

RAIMON LAND

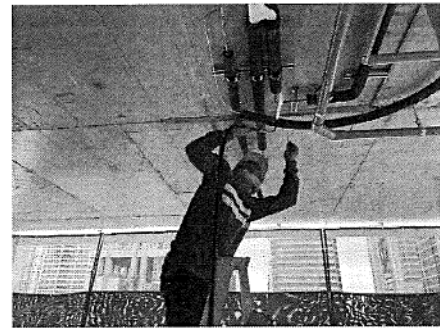
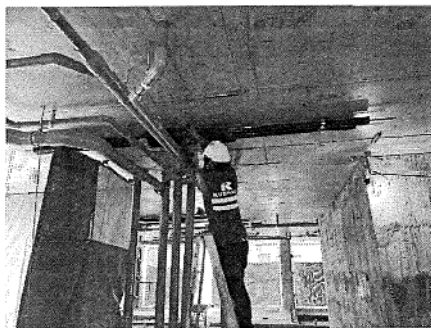

VISAVAPAT

*tail*  
SATHORN12

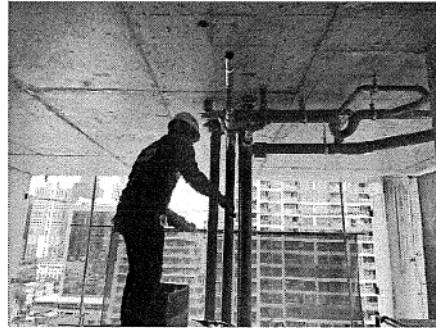
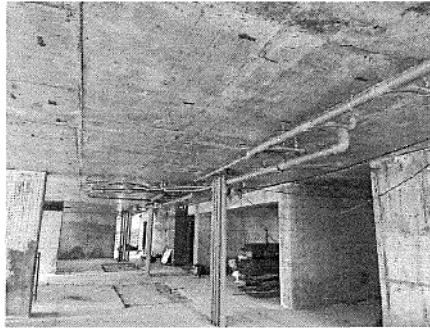

 VISAVAPAT

*tail*  
SATHORN12



  
RAIMON LAND

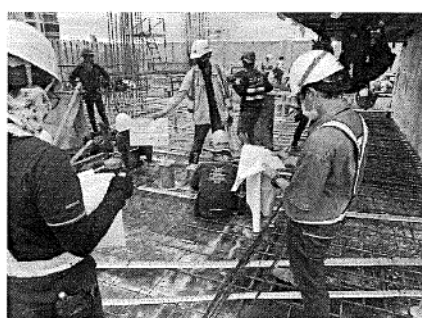

 VISAVAPAT





SATHORN12



VISA VAPAT





SATHORN12



VISA VAPAT





*fat*  
SATHORN12

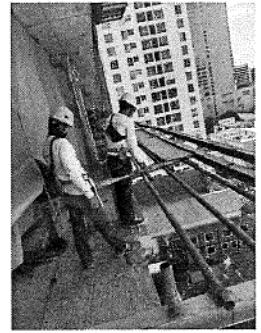
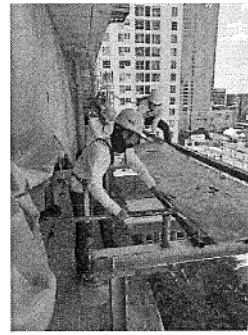
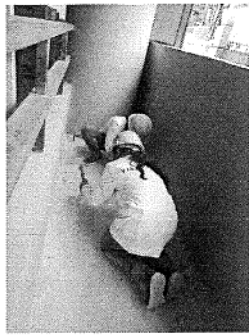

*fat*  
SATHORN12

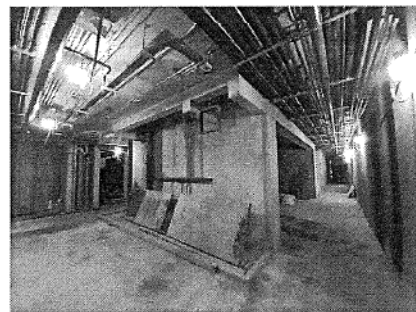
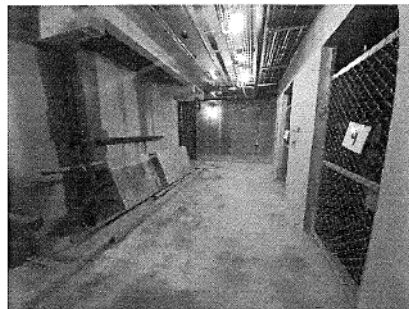

*fat*  
SATHORN12

HIGH ANGLE VIEW

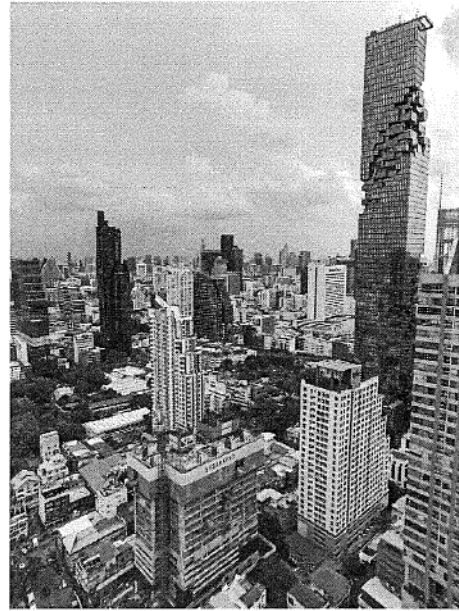

RAIMON LAND

VISAVAPAT

1 June – 14 June 2022

RAIMON LAND

*fat*  
SATHORN12

Sunday	Monday	Tuesday	Wednesday	Thursday	Friday	Saturday
29	30	31	1	2	3	4
5	6	7	8	9	10	11
12	13	14	15	16	17	18
19 Father's Day	20	21	22	23	24	25
26	27	28	29	30	1	2

Note	Days
The holiday doesn't work	2
Workday doesn't do overtime.	3
Overtime	9
Total working days	12

VISAVAPAT

*fat*  
SATHORN12

RAMON LAND

Order	Problems and obstacles
1.	Neighbor Allow OT as Permit

VISAVAPAT







SATHORN12

โครงการ Tait Sathorn 12

งานด้านความปลอดภัย  
อาชีวอนามัย  
และสภาพแวดล้อมในการ  
ทำงาน

ประจำเดือน  
พฤษภาคม 2565



VISAVAPAT

### งานด้านความปลอดภัยอาชีวอนามัยและสภาพแวดล้อมในการทำงาน

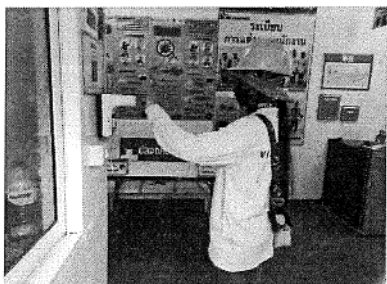
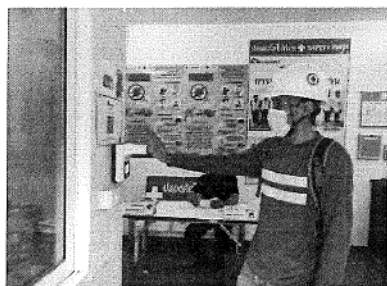

มาตรการตรวจแรงงานเข้า - ออกหน่วยงาน

VISAVAPAT



## งานด้านความปลอดภัยอาชีวอนามัยและสภาพแวดล้อมในการทำงาน

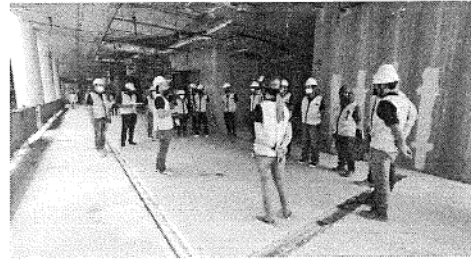
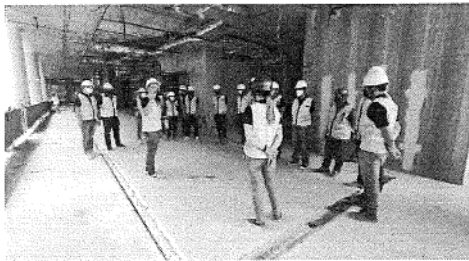
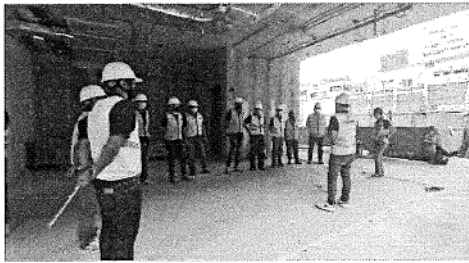

SITE WALK

VISAVAPAT

## งานด้านความปลอดภัยอาชีวอนามัยและสภาพแวดล้อมในการทำงาน

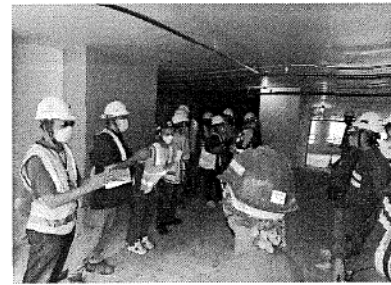
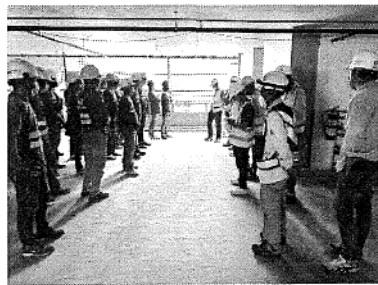
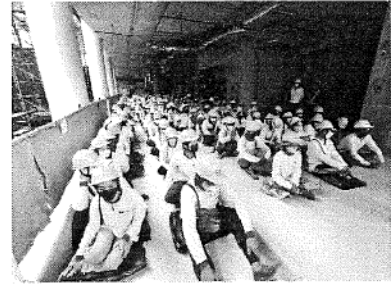
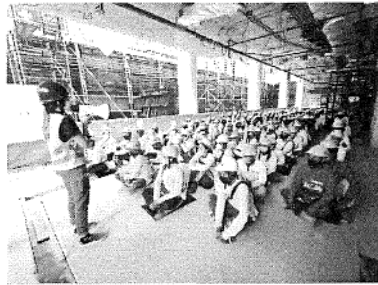
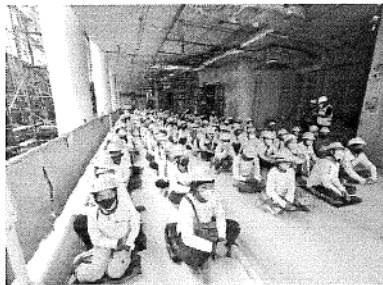

กิจกรรม SAFETY TALK

VISAVAPAT

## งานด้านความปลอดภัยอาชีวอนามัยและสภาพแวดล้อมในการทำงาน

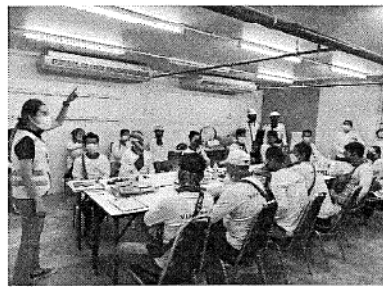
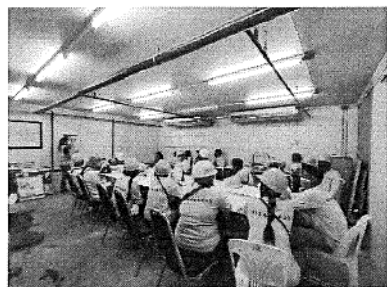
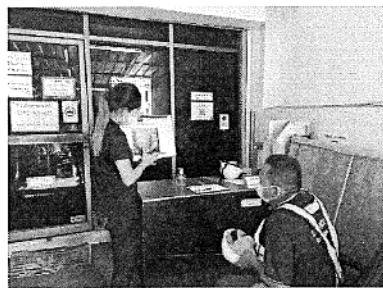

การอบรมเรื่อง ความปลอดภัยก่อนเริ่มงาน

VISAVAPAT

## งานด้านความปลอดภัยอาชีวอนามัยและสภาพแวดล้อมในการทำงาน

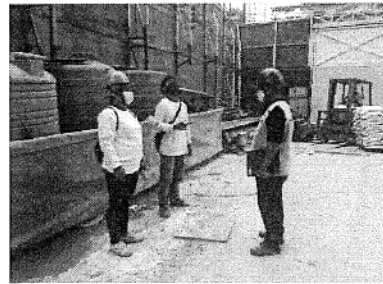
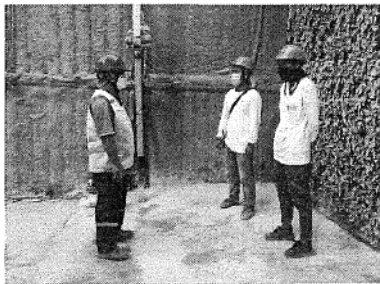
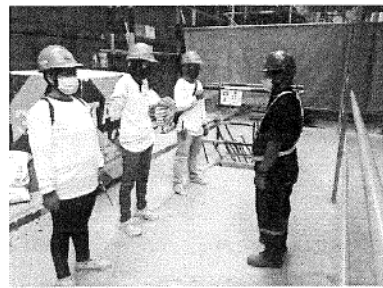

กิจกรรม Toolbox Talk เครื่องจักร

VISAVAPAT

งานด้านความปลอดภัยอาชีวอนามัยและสภาพแวดล้อมในการทำงาน

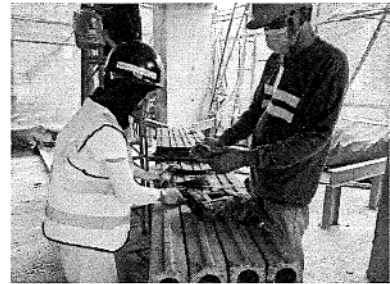
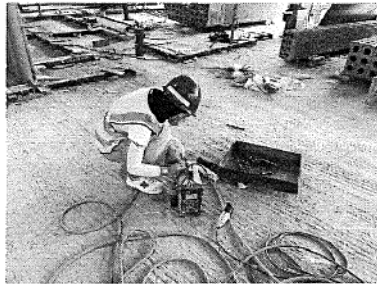
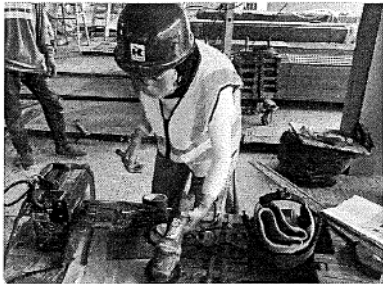
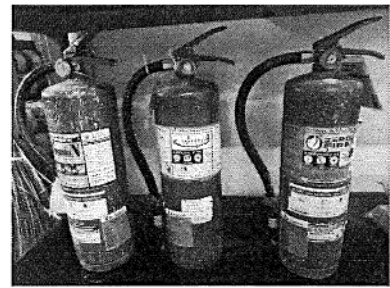
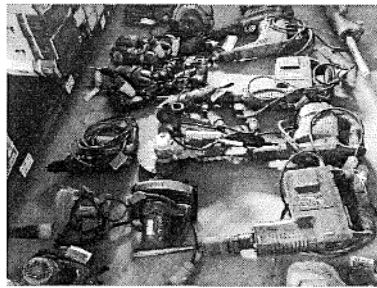
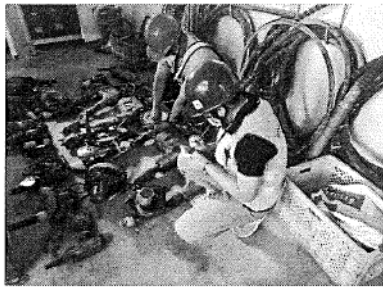

การตรวจสอบอุปกรณ์ไฟฟ้า ประจำเดือน พฤษภาคม 2565

งานด้านความปลอดภัยอาชีวอนามัยและสภาพแวดล้อมในการทำงาน

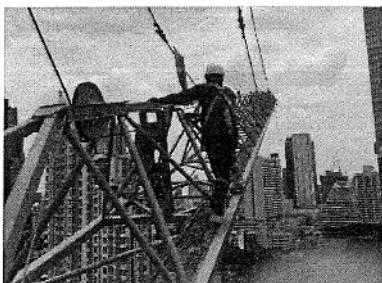
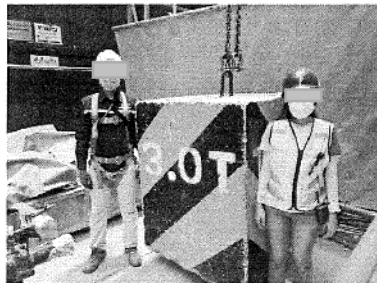

ตรวจ ป.จ.1 Tower Crane



## งานด้านความปลอดภัยอาชีวอนามัยและสภาพแวดล้อมในการทำงาน

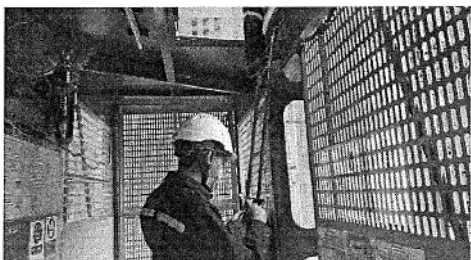

ตรวจคป. Passenger Lift



## งานด้าน PROTECTION ภายนอกอาคาร

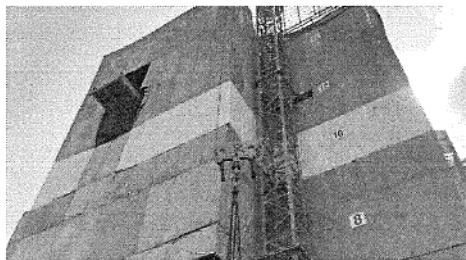

ภาพรวม งานด้าน PROTECTION ภายนอกอาคาร







เอกสารแนบที่ 6 ใบรับรองเจ้าหน้าที่ความปลอดภัย

ประกาศแต่งตั้งเจ้าหน้าที่ความปลอดภัยในการทำงานระดับวิชาชีพ  
ตามกฎกระทรวงกำหนดมาตรฐานในการบริหารและการจัดการด้านความปลอดภัย อาชีวอนามัยและ

สภาพแวดล้อมในการทำงาน พ.ศ. 2549 ข้อ 16

ลงวันที่ 16 พฤษภาคม พ.ศ. 2549

เขียนที่ บริษัท วิสวภัทร์ จำกัด  
วันที่ 20 เดือน กรกฎาคม พ.ศ. 2563

ตามที่กฎกระทรวง กำหนดมาตรฐานในการบริหารและการจัดการด้านความปลอดภัย อาชีวอนามัยและสภาพแวดล้อมในการทำงาน พ.ศ. 2549 ลงวันที่ 16 พฤษภาคม 2549 กำหนดให้นายจ้างแต่งตั้งลูกจ้าง ซึ่งมีคุณสมบัติเฉพาะตามที่กำหนดในกฎกระทรวง เป็นเจ้าหน้าที่ความปลอดภัยในการทำงานระดับวิชาชีพ ประจำสถานประกอบกิจการ อย่างน้อยหนึ่งคนเพื่อปฏิบัติงานด้านความปลอดภัยนั้น

บริษัท วิสวภัทร์ จำกัด ประกอบกิจการ รับเหมาก่อสร้าง มีลูกจ้างจำนวน 100 คน จึงขอประกาศแต่งตั้งเจ้าหน้าที่ความปลอดภัยในการทำงานระดับวิชาชีพ ซึ่งมีคุณสมบัติเฉพาะตามที่กำหนดในกฎกระทรวง ข้อ 17 โดยให้ปฏิบัติงาน ณ สถานที่ก่อสร้าง Tail 12 ตั้งอยู่เลขที่ - ซอย สาทร 12 ถนนสาทร แขวงสีลม เขตบางรัก กรุงเทพมหานคร 10500 ดังนี้ ดังนี้

ฯลฯ

ให้ผู้ที่ได้รับการแต่งตั้งดังกล่าวข้างต้นมีหน้าที่ดังต่อไปนี้

1. ตรวจสอบเสนอแนะให้นายจ้างปฏิบัติตามกฎหมายเกี่ยวกับความปลอดภัย อาชีวอนามัย และสภาพแวดล้อมในการทำงาน
2. วิเคราะห์เพื่อชี้บ่งอันตราย รวมทั้งกำหนดมาตรการป้องกันหรือขั้นตอนการทำงานอย่างปลอดภัยเสนอต่อนายจ้าง
3. ประเมินความเสี่ยงด้านความปลอดภัยในการทำงาน
4. วิเคราะห์แผนงาน โครงการ รวมทั้งข้อเสนอแนะของหน่วยงานต่างๆ และเสนอแนะมาตรการความปลอดภัยเสนอต่อนายจ้าง
5. ตรวจสอบประเมินการปฏิบัติงานของสถานประกอบกิจการให้เป็นไปตามแผนงาน โครงการ หรือมาตรการความปลอดภัยในการทำงาน
6. แนะนำให้ลูกจ้างปฏิบัติตามข้อบังคับและคู่มือตามข้อ ๓

สำนักงานสวัสดิการและคุ้มครองแรงงาน  
กรุงเทพมหานครเหนือ ๑

ได้

31 ก.ค. 2563

7. แนะนำ ฝึกอบรม อบรมลูกจ้างเพื่อให้การปฏิบัติงานปลอดภัยจากเหตุอันจะทำให้เกิดความไม่ปลอดภัยในการทำงาน

8. ตรวจวัดและประเมินสภาพแวดล้อมในการทำงาน หรือดำเนินการร่วมกับบุคคลหรือหน่วยงานที่ขึ้นทะเบียนกับกรมสวัสดิการและคุ้มครองแรงงานเป็นผู้รับรองหรือตรวจสอบเอกสารหลักฐานรายงานในการตรวจสอบสภาพแวดล้อมในการทำงานภายในสถานประกอบการ

9. เสนอแนะต่อนายจ้างเพื่อให้มีการจัดการด้านความปลอดภัยในการทำงานที่เหมาะสมกับสถานประกอบการ และพัฒนาให้มีประสิทธิภาพอย่างต่อเนื่อง

10. ตรวจสอบหาสาเหตุ และวิเคราะห์การประสบอันตราย การเจ็บป่วย หรือการเกิดเหตุเดือดร้อนรำคาญอันเนื่องมาจากการทำงาน และรายงานผล รวมทั้งเสนอแนะต่อนายจ้างเพื่อป้องกันการเกิดเหตุโดยไม่ชักช้า

11. รวบรวมสถิติ วิเคราะห์ข้อมูล จัดทำรายงาน และข้อเสนอแนะเกี่ยวกับการประสบอันตราย การเจ็บป่วย หรือการเกิดเหตุเดือดร้อนรำคาญอันเนื่องมาจากการทำงานของลูกจ้าง

12. ปฏิบัติงานด้านความปลอดภัยในการทำงานอื่นตามที่นายจ้างมอบหมาย

ทั้งนี้ ตั้งแต่บัดนี้เป็นต้นไป

สั่ง ณ วันที่ 20 กรกฎาคม พ.ศ. 2563



ผู้จัดการ โครงการ

#### คำชี้แจง

1. นายจ้างคนหนึ่งหรือนิติบุคคลหนึ่ง อาจมีสถานประกอบการหลายแห่ง ให้ระบุที่ตั้งสถานประกอบการตามสถานที่ที่เจ้าหน้าที่ความปลอดภัยในการทำงาน ทำงานอยู่หรือปฏิบัติงานด้านความปลอดภัยอยู่

2. กฎกระทรวงมิได้กำหนดรูปแบบแจ้งชื่อเจ้าหน้าที่ความปลอดภัยในการทำงาน เพื่อขึ้นทะเบียนฯ ข้อ 4(2) ใช้คำว่า “เอกสารแต่งตั้ง” อย่างไรก็ตาม เมื่อพิจารณาถึงหน้าที่ตามที่กำหนดในกฎกระทรวง ซึ่งมีหน้าที่หลายประการรวมถึงต้องรายงานและเสนอแนะแนวทางการแก้ไขปัญหาด่อนายจ้าง จึงควรออกเป็นคำสั่งของนายจ้างมอบหมายหน้าที่ให้ปฏิบัติอย่างเป็นทางการ







เลขที่ ๒.ป.ร./บ. ๓๐๐๖/๒๕๕๗

# มหาวิทยาลัยสกลนคร

ใบรับรองคุณวุฒิ

โดยอนุมัติสภามหาวิทยาลัยสกลนคร

ใบรับรองคุณวุฒินี้ให้ไว้เพื่อแสดงว่า สภามหาวิทยาลัยสกลนคร อนุมัติให้



สำเร็จการศึกษาปริญญา

วิทยาศาสตร์บัณฑิต (อาชีวอนามัยและความปลอดภัย)

ตั้งแต่วันที่ ๔ เดือน มิถุนายน พุทธศักราช ๒๕๖๐

ได้ไว้



๒๕๖๐



รองอธิการบดีฝ่ายวิชาการ



ลายมือชื่อนักศึกษา

เอกสารแนบที่ 7 บันทึกตรวจสอบเครื่องจักรและอุปกรณ์

*tail*  
SATHORN12

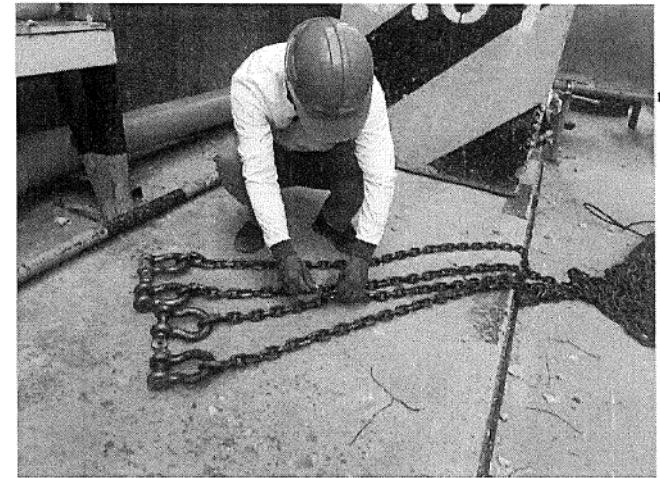
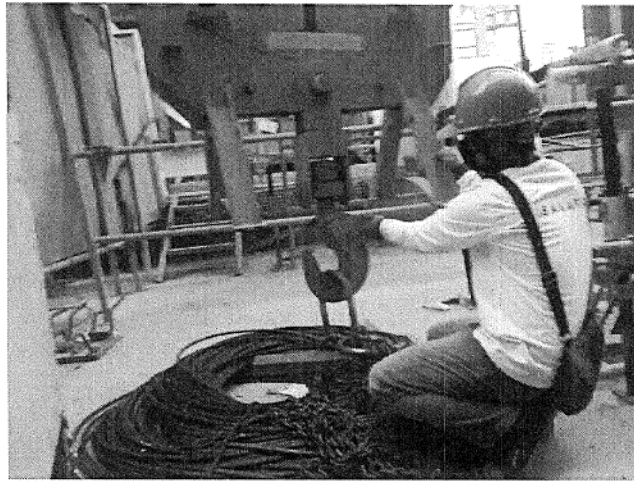

RAIMON LAND



MACHINE & EQUIPMENT SAFETY CHECK (Tower Crane)

VISAVAPAT



*tail*  
SATHORN12

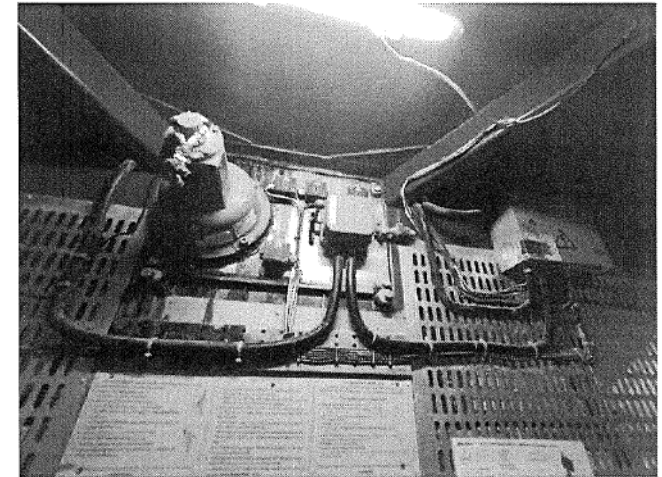
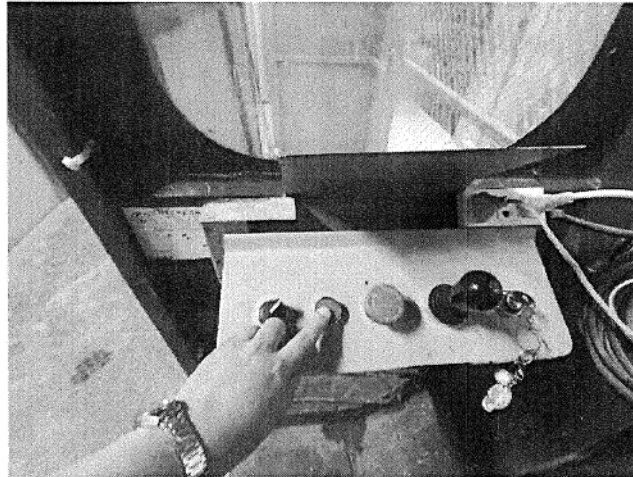

RAIMON LAND

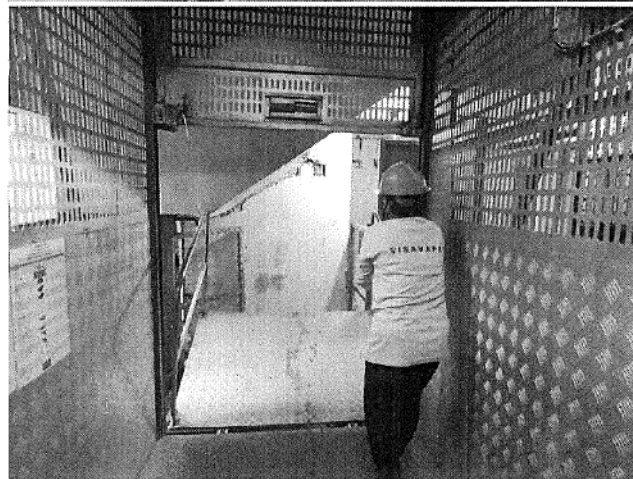

## MACHINE & EQUIPMENT SAFETY CHECK (Passenger Lift)

## งานด้านความปลอดภัยอาชีวอนามัยและสภาพแวดล้อมในการทำงาน

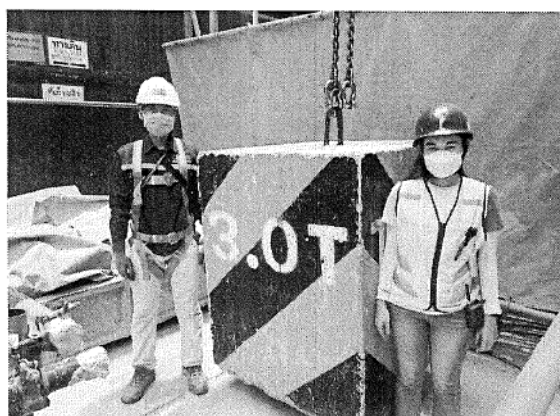

ตรวจ ปจ.1 Tower Crane

## งานด้านความปลอดภัยอาชีวอนามัยและสภาพแวดล้อมในการทำงาน

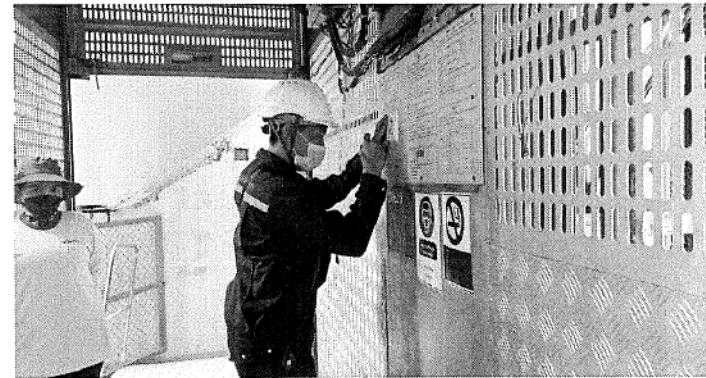
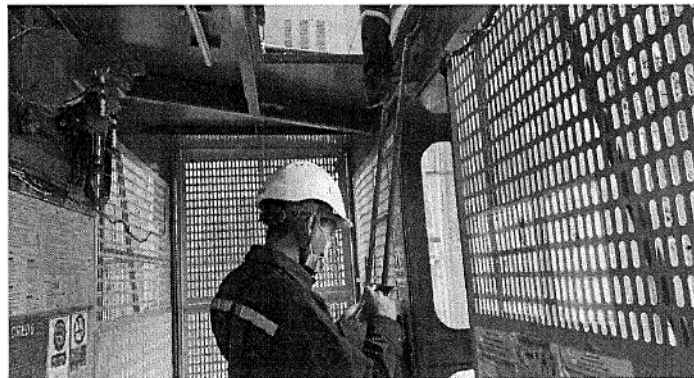
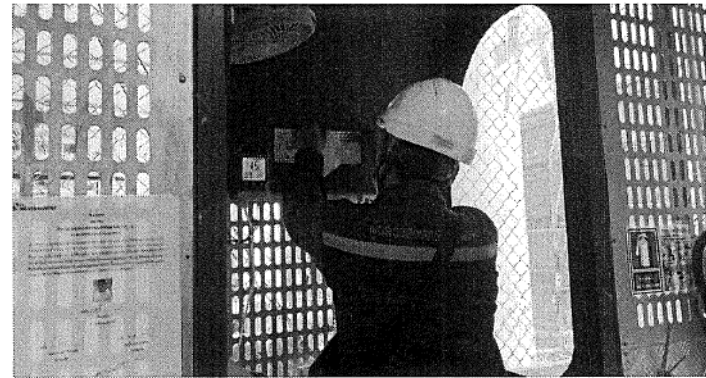

ตรวจคป. Passenger Lift



## เอกสารแนบที่ 8 แผนงานก่อสร้าง



201209-Action plan of Tail 12 R4

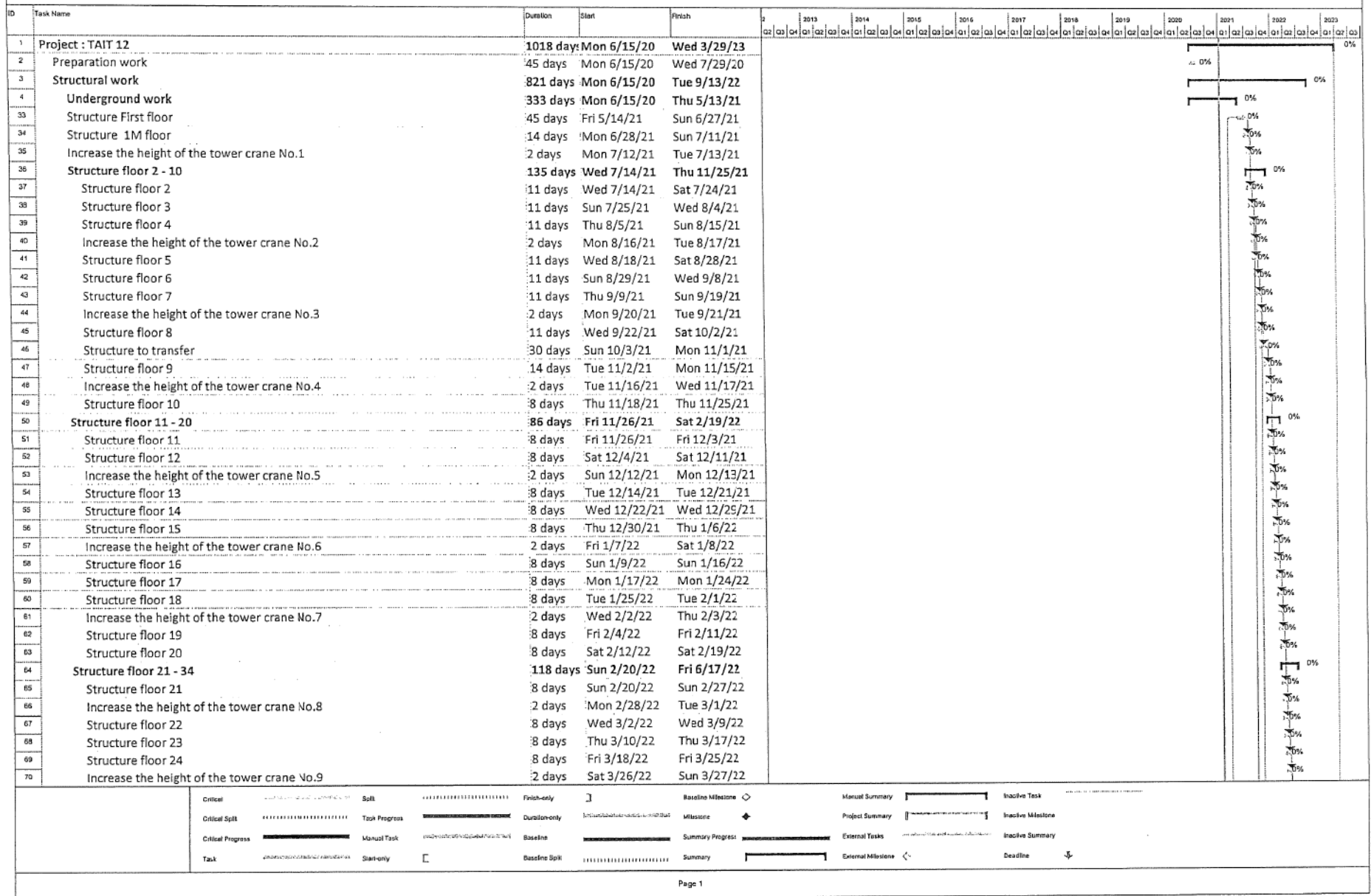

201209-Action plan of Tail 12 R.4

ID	Task Name	Duration	Start	Finish	2013	2014	2015	2016	2017	2018	2019	2020	2021	2022	2023
71	Structure floor 25	8 days	Mon 3/28/22	Mon 4/4/22											
72	Structure floor 26	8 days	Tue 4/5/22	Tue 4/12/22											
73	Structure floor 27	8 days	Wed 4/13/22	Wed 4/20/22											
74	Increase the height of the tower crane No.10	2 days	Thu 4/21/22	Fri 4/22/22											
75	Structure floor 28	8 days	Sat 4/23/22	Sat 4/30/22											
76	Structure floor 29	8 days	Sun 5/1/22	Sun 5/8/22											
77	Structure floor 30	8 days	Mon 5/9/22	Mon 5/16/22											
78	Increase the height of the tower crane No.11	2 days	Tue 5/17/22	Wed 5/18/22											
79	Structure floor 31	7 days	Thu 5/19/22	Wed 5/25/22											
80	Structure floor 32	7 days	Thu 5/26/22	Wed 6/1/22											
81	Structure floor 33	7 days	Thu 6/2/22	Wed 6/8/22											
82	Increase the height of the tower crane No.12	2 days	Thu 6/9/22	Fri 6/10/22											
83	Structure floor 34	7 days	Sat 6/11/22	Fri 6/17/22											
84	Structure floor 35	7 days	Sat 6/18/22	Fri 6/24/22											
85	Structure floor 36	7 days	Sat 6/25/22	Fri 7/1/22											
86	Swimming pool structure floor 36	40 days	Sat 6/25/22	Wed 8/3/22											
87	Increase the height of the tower crane No.13	2 days	Sat 7/2/22	Sun 7/3/22											
88	Structure floor 37	7 days	Mon 7/4/22	Sun 7/10/22											
89	Structure floor 38	7 days	Mon 7/11/22	Sun 7/17/22											
90	Structure floor 39	7 days	Mon 7/18/22	Sun 7/24/22											
91	Structure to pump room	14 days	Mon 7/25/22	Sun 8/7/22											
92	Structure to lift room	14 days	Mon 8/8/22	Sun 8/21/22											
93	Roof floor Structure	15 days	Mon 8/22/22	Mon 9/5/22											
94	Structure of wastewater treatment plant	60 days	Fri 5/14/21	Mon 7/12/21											
95	Structure of stair and ramp	400 days	Tue 8/10/21	Tue 9/13/22											
96	Architectural works	524 days	Thu 8/5/21	Tue 1/10/23											
97	Architectural works floor B2	60 days	Thu 8/5/21	Sun 10/3/21											
98	Architectural works floor B1	60 days	Thu 8/12/21	Sun 10/10/21											
99	Architectural works floor 1 - 10	249 days	Thu 8/19/21	Sun 4/24/22											
100	Architectural works first floor	105 days	Thu 8/19/21	Wed 12/1/21											
101	Architectural works floor 1M	45 days	Thu 9/2/21	Sat 10/16/21											
102	Architectural works floor 2	45 days	Thu 9/16/21	Sat 10/30/21											
103	Architectural works floor 3	45 days	Thu 9/30/21	Sat 11/13/21											
104	Architectural works floor 4	45 days	Thu 10/14/21	Sat 11/27/21											
105	Architectural works floor 5	45 days	Thu 10/28/21	Sat 12/11/21											
106	Architectural works floor 6	45 days	Thu 11/11/21	Sat 12/25/21											
107	Architectural works floor 7	45 days	Thu 11/25/21	Sat 1/8/22											
108	Architectural works floor 8	45 days	Thu 12/9/21	Sat 1/22/22											
109	Architectural works floor 9	104 days	Thu 12/23/21	Tue 4/5/22											
110	Milestone 1: Mock up units 1B1,2B2,2B4 with corridor and lift lobby on 9F	1 day	Sun 4/24/22	Sun 4/24/22											
111	Architectural works floor 10	104 days	Fri 12/31/21	Wed 4/13/22											

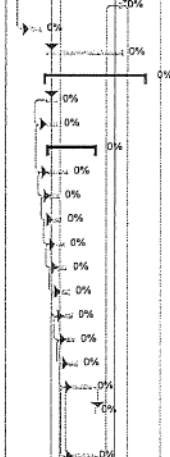

Critical	Split	Finish-only	Baseline Milestone	Manual Summary	Inactive Task
Critical Split	Task Progress	Duration-only	Milestone	Project Summary	Inactive Milestone
Critical Progress	Manual Task	Baseline	Summary Progress	External Tasks	Inactive Summary
Task	Start-only	Baseline Split	Summary	External Milestone	Deadline

201209-Action plan of Tait 12 R4

ID	Task Name	Duration	Start	Finish	2013	2014	2015	2016	2017	2018	2019	2020	2021	2022	2023
112	Architectural works floor 11 - 20	168 days	Sat 1/8/22	Fri 6/24/22											
113	Architectural works floor 11	96 days	Sat 1/8/22	Wed 4/13/22											
114	Architectural works floor 12	96 days	Sun 1/16/22	Thu 4/21/22											
115	Architectural works floor 13	96 days	Mon 1/24/22	Fri 4/29/22											
116	Architectural works floor 14	96 days	Tue 2/1/22	Sat 5/7/22											
117	Architectural works floor 15	96 days	Wed 2/9/22	Sun 5/15/22											
118	Architectural works floor 16	96 days	Thu 2/17/22	Mon 5/23/22											
119	Architectural works floor 17	96 days	Fri 2/25/22	Tue 5/31/22											
120	Architectural works floor 18	96 days	Sat 3/5/22	Wed 6/8/22											
121	Architectural works floor 19	96 days	Sun 3/13/22	Thu 6/16/22											
122	Architectural works floor 20	96 days	Mon 3/21/22	Fri 6/24/22											
123	Architectural works floor 21 - 30	172 days	Tue 3/29/22	Fri 9/16/22											
124	Architectural works floor 21	96 days	Tue 3/29/22	Sat 7/2/22											
125	Architectural works floor 22	96 days	Wed 4/6/22	Sun 7/10/22											
126	Architectural works floor 23	96 days	Thu 4/14/22	Mon 7/18/22											
127	Architectural works floor 24	96 days	Fri 4/22/22	Tue 7/26/22											
128	Architectural works floor 25	96 days	Sat 4/30/22	Wed 8/3/22											
129	Architectural works floor 26	96 days	Sun 5/8/22	Thu 8/11/22											
130	Architectural works floor 27	96 days	Mon 5/16/22	Fri 8/19/22											
131	Architectural works floor 28	96 days	Tue 5/24/22	Sat 8/27/22											
132	Architectural works floor 29	96 days	Wed 6/1/22	Sun 9/4/22											
133	Milestone 2 : Mock up units 2BG3 or 2B14(garden unit) on 29F	1 day	Fri 9/16/22	Fri 9/16/22											
134	Architectural works floor 30	96 days	Thu 6/9/22	Mon 9/12/22											
135	Architectural works floor 31 - 39	148 days	Fri 6/17/22	Fri 11/11/22											
145	Architectural works roof floor	30 days	Sat 9/3/22	Sun 10/2/22											
146	Exterior painting work	272 days	Thu 4/14/22	Tue 1/10/23											
147	Swimming pool floor 36	90 days	Mon 8/22/22	Sat 11/19/22											
148	External works	534 days	Mon 7/5/21	Tue 12/20/22											
155	Hardscape works	75 days	Tue 9/6/22	Sat 11/19/22											
156	Interior Decoration Works	303 days	Mon 2/21/22	Tue 12/20/22											
157															
158															
159	Mechanical, Electrical and Plumbing Works	642 days	Mon 3/1/21	Fri 12/2/22											
160	Electrical and Communication system	475 days	Thu 8/5/21	Tue 11/22/22											
161	Sanitary and Plumbing System	600 days	Mon 3/1/21	Fri 10/21/22											
162	Fire Protection System	475 days	Thu 8/5/21	Tue 11/22/22											
163	Air Conditioning (Included Support & Installation) and Ventilation System.	300 days	Sun 2/6/22	Fri 12/2/22											
164	Miscellaneous work	780 days	Mon 2/8/21	Wed 3/29/23											
165	Installation tower crane	10 days	Mon 2/8/21	Wed 2/17/21											
166	Installation passenger hoist	14 days	Mon 9/20/21	Sun 10/3/21											
167	Demolition work for tower crane	10 days	Fri 10/7/22	Sun 10/16/22											

Legend:

- Critical
- Critical Split
- Critical Progress
- Task
- Split
- Task Progress
- Manual Task
- Start-only
- Finish-only
- Duration-only
- Baseline
- Baseline Split
- Baseline Milestone
- Milestone
- Summary Progress
- Summary
- Manual Summary
- Project Summary
- External Tasks
- External Milestone
- Inactive Task
- Inactive Milestone
- Inactive Summary
- Deadline

201209-Action plan of Tail 12 R,4

ID	Task Name	Duration	Start	Finish	2013	2014	2015	2016	2017	2018	2019	2020	2021	2022	2023
168	Handover area for elevator installation floor 30	4 days	Sat 7/16/22	Tue 7/19/22											
169	Fireman Lift	1 day	Sat 7/16/22	Sat 7/16/22											
170	Milestone 3.1 : Lift shaft handover - Floor B2-30	1 day	Tue 7/19/22	Tue 7/19/22											
171	Installation Lift PL-03,04 step 1st 1FL-30FL	64 days	Tue 7/19/22	Tue 9/20/22											
172	Set up temporary platform of M/C room	3 days	Tue 7/19/22	Thu 7/21/22											
173	Handover Shaft of Elevator 1 st	1 day	Fri 7/22/22	Fri 7/22/22											
174	Hoist check and Rectify	5 days	Sat 7/23/22	Wed 7/27/22											
175	Material Arrangement	1 day	Thu 7/28/22	Thu 7/28/22											
176	Installation Equipment 1st Step at 1FL-30FL	55 days	Thu 7/28/22	Tue 9/20/22											
177	Scaffolding or Tirak	1 day	Thu 7/28/22	Thu 7/28/22											
178	Template/Plump	1 day	Fri 7/29/22	Fri 7/29/22											
179	Q.C. Inspection #1(In)	1 day	Sat 7/30/22	Sat 7/30/22											
180	Installing Bracket, Guide rail, Buffer	25 days	Mon 8/1/22	Thu 8/25/22											
181	Aligning guide rail	1 day	Fri 8/26/22	Fri 8/26/22											
182	Installing and adjust landing door	19 days	Sat 8/27/22	Wed 9/14/22											
183	Shaft of Elevator to M/C room Handover	1 day	Thu 9/15/22	Thu 9/15/22											
184	Remove temporary platform at 29-30 FL	1 day	Fri 9/16/22	Fri 9/16/22											
185	Hoist check and Rectify	1 day	Sat 9/17/22	Sat 9/17/22											
186	Handover Shaft of Elevator 2nd	2 days	Mon 9/19/22	Tue 9/20/22											
187	Handover area for elevator installation floor 39	191 days	Tue 9/20/22	Wed 3/29/23											
188	Passenger Lift	1 day	Tue 9/20/22	Tue 9/20/22											
189	Milestone 3.2 : Lift shaft handover - Floor 31-Roof	1 day	Mon 11/7/22	Mon 11/7/22											
190	Elevator installation	191 days	Tue 9/20/22	Wed 3/29/23											
191	Installation Lift PL-03,04 step 2nd 31FL-37FL	48 days	Tue 9/20/22	Sun 11/6/22											
192	Scaffolding or Tirak	1 day	Tue 9/20/22	Tue 9/20/22											
193	Template/Plump	1 day	Wed 9/21/22	Wed 9/21/22											
194	Q.C. Inspection #1(In)	1 day	Thu 9/22/22	Thu 9/22/22											
195	Installing Bracket, Guide rail, Buffer	7 days	Fri 9/23/22	Thu 9/29/22											
196	Aligning guide rail	1 day	Fri 9/30/22	Fri 9/30/22											
197	Installing and adjust landing door	5 days	Sat 10/1/22	Wed 10/5/22											
198	Installing hall box	1 day	Thu 10/6/22	Thu 10/6/22											
199	Fix wireway at Hoistway & M/R	1 day	Fri 10/7/22	Fri 10/7/22											
200	Installing Car assembly	1 day	Sat 10/8/22	Sat 10/8/22											
201	Installing Machine	3 days	Sun 10/9/22	Tue 10/11/22											
202	Installing Controller	1 day	Wed 10/12/22	Wed 10/12/22											
203	Installing Counter Weight Frame	1 day	Thu 10/13/22	Thu 10/13/22											
204	Roping and fill filler weight 50%	1 day	Fri 10/14/22	Fri 10/14/22											
205	Installing travelling cable & compensat chain	1 day	Sat 10/15/22	Sat 10/15/22											
206	Remove scaffolding or Tirak	2 days	Sun 10/16/22	Mon 10/17/22											
207	Wiring at Hoistway & M/R	3 days	Tue 10/18/22	Thu 10/20/22											
208	Installing trunking and shaft connection	1 day	Tue 10/18/22	Tue 10/18/22											
209	Installing car electrification	1 day	Wed 10/19/22	Wed 10/19/22											



201209-Action plan of Tail 12 R4

ID	Task Name	Duration	Start	Finish	2013	2014	2015	2016	2017	2018	2019	2020	2021	2022	2023
210	Pit wiring	1 day	Thu 10/20/22	Thu 10/20/22											
211	Test	15 days	Fri 10/21/22	Fri 11/4/22											
212	Slow speed test	5 days	Fri 10/21/22	Tue 10/25/22											
213	Safety & Sensor Checks	1 day	Wed 10/26/22	Wed 10/26/22											
214	Push button & Hall lantern and landing door	1 day	Thu 10/27/22	Thu 10/27/22											
215	High speed test	4 days	Fri 10/28/22	Mon 10/31/22											
216	Balance load test	1 day	Tue 11/1/22	Tue 11/1/22											
217	Q.C. Inspection #1(In)	3 days	Wed 11/2/22	Fri 11/4/22											
218	Commissioning	1 day	Sat 11/5/22	Sat 11/5/22											
219	Handover to Owner	1 day	Sun 11/6/22	Sun 11/6/22											
220	Installation PL-01,02	157 days	Mon 10/24/22	Wed 3/29/23											
221	Machine Installation	134 days	Mon 10/24/22	Mon 3/6/23											
222	Centering & Prepare	8 days	Mon 10/24/22	Mon 10/31/22											
223	Install of Guide rail and Check center	40 days	Tue 11/1/22	Sat 12/10/22											
224	Fixing bracket of guide rail	17 days	Mon 12/12/22	Wed 12/28/22											
225	Install of entrance	29 days	Thu 12/29/22	Thu 1/26/23											
226	Fix sill support	18 days	Fri 1/27/23	Mon 2/13/23											
227	Install of Machine room Equipment	5 days	Tue 2/14/23	Sat 2/18/23											
228	Fixing duct in hoisway and machine room	6 days	Sun 2/19/23	Fri 2/24/23											
229	Assembling of cage	4 days	Sat 2/25/23	Tue 2/28/23											
230	Roping	3 days	Wed 3/1/23	Fri 3/3/23											
231	Install of hatch door	3 days	Sat 3/4/23	Mon 3/6/23											
232	Wiring test	22 days	Tue 3/7/23	Tue 3/28/23											
233	Wiring & Test run at slow speed	5 days	Tue 3/7/23	Sat 3/11/23											
234	Test run at High speed	8 days	Mon 3/13/23	Mon 3/20/23											
235	Decorate	2 days	Tue 3/21/23	Wed 3/22/23											
236	Q.C. & Adjust	6 days	Thu 3/23/23	Tue 3/28/23											
237	Handover	1 day	Wed 3/29/23	Wed 3/29/23											
238	Installation PL-05	157 days	Mon 10/24/22	Wed 3/29/23											
239	Machine Installation	134 days	Mon 10/24/22	Mon 3/6/23											
240	Centering & Prepare	8 days	Mon 10/24/22	Mon 10/31/22											
241	Install of Guide rail and Check center	40 days	Tue 11/1/22	Sat 12/10/22											
242	Fixing bracket of guide rail	17 days	Mon 12/12/22	Wed 12/28/22											
243	Install of entrance	29 days	Thu 12/29/22	Thu 1/26/23											
244	Fix sill support	18 days	Fri 1/27/23	Mon 2/13/23											
245	Install of Machine room Equipment	5 days	Tue 2/14/23	Sat 2/18/23											
246	Fixing duct in hoisway and machine room	6 days	Sun 2/19/23	Fri 2/24/23											
247	Assembling of cage	4 days	Sat 2/25/23	Tue 2/28/23											
248	Roping	3 days	Wed 3/1/23	Fri 3/3/23											
249	Install of hatch door	3 days	Sat 3/4/23	Mon 3/6/23											
250	Wiring test	22 days	Tue 3/7/23	Tue 3/28/23											
251	Wiring & Test run at slow speed	5 days	Tue 3/7/23	Sat 3/11/23											

Critical	-----	Split		Finish-only	□	Baseline Milestone	◇	Manual Summary	-----	Inactive Task	-----
Critical Split		Task Progress	=====	Duration-only		Milestone	◆	Project Summary		Inactive Milestone	-----
Critical Progress	=====	Manual Task	=====	Baseline	=====	Summary Progress	=====	External Tasks	=====	Inactive Summary	-----
Task	=====	Start-only	□	Baseline Split		Summary	-----	External Milestone	<	Deadline	↓

ID	Task Name	Duration	Start	Finish	2012	2013	2014	2015	2016	2017	2018	2019	2020	2021	2022	2023
252	Test run at High speed	8 days	Mon 3/13/23	Mon 3/20/23												
253	Decorate	2 days	Tue 3/21/23	Wed 3/22/23												
254	Q.C. & Adjust	6 days	Thu 3/23/23	Tue 3/28/23												
255	Handover	1 day	Wed 3/29/23	Wed 3/29/23												
256	Installation PL-06	52 days	Mon 10/24/22	Wed 12/14/22												
257	Machine Installation	34 days	Mon 10/24/22	Sat 11/26/22												
258	Centering & Prepare	2 days	Mon 10/24/22	Tue 10/25/22												
259	Install of Guide rail and Check center	11 days	Wed 10/26/22	Sat 11/5/22												
260	Fixing bracket of guide rail	5 days	Mon 11/7/22	Fri 11/11/22												
261	Install of entrance	6 days	Sat 11/12/22	Thu 11/17/22												
262	Fix sill support	4 days	Fri 11/18/22	Mon 11/21/22												
263	Install of Machine room Equipment	1 day	Tue 11/22/22	Tue 11/22/22												
264	Fixing duct in hoisway and machine room	1 day	Wed 11/23/22	Wed 11/23/22												
265	Assembling of cage	1 day	Thu 11/24/22	Thu 11/24/22												
266	Roping	1 day	Fri 11/25/22	Fri 11/25/22												
267	Install of hatch door	1 day	Sat 11/26/22	Sat 11/26/22												
268	Wiring test	16 days	Mon 11/28/22	Tue 12/13/22												
269	Wiring & Test run at slow speed	5 days	Mon 11/28/22	Fri 12/2/22												
270	Test run at High speed	5 days	Sun 12/4/22	Thu 12/8/22												
271	Decorate	1 day	Fri 12/9/22	Fri 12/9/22												
272	Q.C. & Adjust	4 days	Sat 12/10/22	Tue 12/13/22												
273	Handover	1 day	Wed 12/14/22	Wed 12/14/22												
274	Finishing works to the front of elevator	425 days	Fri 10/15/21	Tue 12/13/22												
275	Demolition work for passenger hoist	12 days	Mon 11/7/22	Fri 11/18/22												
276	Curtain Wall Installation Passenger Hoist Zone	34 days	Sat 11/19/22	Thu 12/22/22												
277	Milestone 4 : OP Insection	1 day	Tue 12/13/22	Tue 12/13/22												
278	Milestone 5 : Premanent power and water supply(after main powr suply is done)	1 day	Mon 10/24/22	Mon 10/24/22												
279	Inspection,Cleaning and handover	120 days	Tue 11/15/22	Tue 3/14/23												
281	Milestone 7 : First unit trasferred and CJP Set up	1 day	Wed 3/15/23	Wed 3/15/23												

Critical	Split	Finish-only	Baseline Milestone	Manual Summary	Inactive Task
Critical Split	Task Progress	Duration-only	Milestone	Project Summary	Inactive Milestone
Critical Progress	Manual Task	Baseline	Summary Progress	External Tasks	Inactive Summary
Task	Start-only	Baseline Split	Summary	External Milestone	Deadline

## เอกสารแนบที่ 9 หนังสือแจ้งการทำงานล่วงเวลา

วันที่ 10 มิถุนายน 2565

เรียน เจ้าของบ้านและสถานประกอบการ

เรื่อง หนังสือแจ้งการทำงานล่วงเวลา โครงการ Tait Sathorn 12

เนื่องด้วยทางบริษัท วิสวภัทร์ จำกัด โครงการก่อสร้าง Tait Sathorn 12 อาคารสูง 39 ชั้น ภายในโครงการ Tait Sathorn 12 ปัจจุบันได้ดำเนินการก่อสร้างในช่วงเวลากลางวัน และกลางคืน ทำงานต่อเนื่อง ทั้งนี้ทางโครงการจึงขอแจ้งท่านเจ้าของบ้านเพื่อโปรดทราบ และทางโครงการจะควบคุมการทำงานให้เป็นไปตามมาตรการ EIA ด้วยความเรียบร้อยและให้มีผลกระทบน้อยที่สุด

1. วันจันทร์ - ศุกร์ ทำงาน ช่วงเวลา 08.00 - 20.00 น.
2. วันเสาร์ ทำงาน ช่วงเวลา 08.00 - 21.00 น.

หมายเหตุ : งานเทปูน ทุกวันเสาร์ เวลา 11.00 - 21.00 น.

ดังนั้นทางบริษัท วิสวภัทร์ จำกัด ในฐานะผู้ดำเนินการก่อสร้าง จึงขอแจ้งท่านเจ้าของบ้านข้างเคียง หากได้รับผลกระทบในช่วงดังกล่าว ให้แจ้งกับทางผู้ควบคุมงานดังกล่าวได้ทันที ดังนี้

ผู้รับทราบเอกสาร

วันที่ 10/6/65

ผู้จัดการโครงการ  
(บริษัท วิสวภัทร์ จำกัด)



วันที่ 4 มิถุนายน 2565

เรียน เจ้าของบ้านและสถานประกอบการ  
เรื่อง การทำงานในวันหยุด (วันเสาร์)  
โครงการ Tait Sathorn 12

เนื่องด้วยทางบริษัท วิศวกรรม จำกัด โครงการก่อสร้าง Tait Sathorn 12 อาคารสูง 39 ชั้น  
ขอแจ้งรายละเอียดเกี่ยวกับแผนการทำงานวันเสาร์ ทุกวันเสาร์ของสัปดาห์ทางโครงการมีการเทคอนกรีต  
พื้นในช่วงเวลาประมาณ 08.00 – 21.00 น. ทั้งนี้ทางโครงการจึงขอแจ้งท่านเจ้าของบ้านเพื่อโปรดทราบ และ  
ทางโครงการจะควบคุมการทำงานให้เป็นไปด้วยความเรียบร้อยและให้มีผลกระทบน้อยที่สุด

เบอร์โทรติดต่อหากมีเหตุฉุกเฉิน

จึงเรียนมาเพื่อทราบ

ผู้รับทราบเอกสาร.....

วันที่ 4/6/65. (Condo 12 Tait Sathorn)

ผู้จัดการโครงการ

(บริษัท วิศวกรรม จำกัด)

วันที่ 4 มิถุนายน 2565

เรียน เจ้าของบ้านและสถานประกอบการ  
เรื่อง การทำงานในวันหยุด (วันเสาร์)  
โครงการ Tait Sathorn 12

เนื่องด้วยทางบริษัท วิศวกัณฑ์ จำกัด โครงการก่อสร้าง Tait Sathorn 12 อาคารสูง 39 ชั้น  
ขอแจ้งรายละเอียดเกี่ยวกับแผนการทำงานวันเสาร์ ทุกวันเสาร์ของสัปดาห์ทางโครงการมีการเทคอนกรีต  
พื้นในช่วงเวลาประมาณ 08.00 - 21.00 น. ทั้งนี้ทางโครงการจึงขอแจ้งท่านเจ้าของบ้านเพื่อโปรดทราบ และ  
ทางโครงการจะควบคุมการทำงานให้เป็นไปด้วยความเรียบร้อยและให้มีผลกระทบน้อยที่สุด

เบอร์โทรติดต่อหากมีเหตุฉุกเฉิน

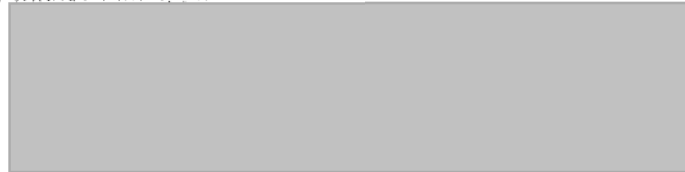

จึงเรียนมาเพื่อทราบ

ผู้รับทราบเอกสาร

วันที่ 4/6/65 (นาง. ROC KET)

ส

ผู้จัดการโครงการ

(บริษัท วิศวกัณฑ์ จำกัด)

วันที่ 4 มิถุนายน 2565

เรียน เจ้าของบ้านและสถานประกอบการ  
เรื่อง การทำงานในวันหยุด (วันเสาร์)  
โครงการ Tait Sathorn 12

เนื่องด้วยทางบริษัท วิศวกรรม จำกัด โครงการก่อสร้าง Tait Sathorn 12 อาคารสูง 39 ชั้น  
ขอแจ้งรายละเอียดเกี่ยวกับแผนการทำงานวันเสาร์ ทุกวันเสาร์ของสัปดาห์ทางโครงการมีการเทคอนกรีต  
พื้นในช่วงเวลาประมาณ 08.00 – 21.00 น. ทั้งนี้ทางโครงการจึงขอแจ้งท่านเจ้าของบ้านเพื่อโปรดทราบ และ  
ทางโครงการจะควบคุมการทำงานให้เป็นไปด้วยความเรียบร้อยและให้มีผลกระทบน้อยที่สุด

เบอร์โทรติดต่อหากมีเหตุฉุกเฉิน



จึงเรียนมาเพื่อทราบ

ผู้รับทราบเอกสาร..

วันที่ 4/6/65

ผู้จัดการโครงการ

(บริษัท วิศวกรรม จำกัด)

วันที่ 4 มิถุนายน 2565

เรียน เจ้าของบ้านและสถานประกอบการ  
เรื่อง การทำงานในวันหยุด (วันเสาร์)  
โครงการ Tait Sathorn 12

เนื่องด้วยทางบริษัท วิศวกรรม จำกัด โครงการก่อสร้าง Tait Sathorn 12 อาคารสูง 39 ชั้น  
ขอแจ้งรายละเอียดเกี่ยวกับแผนการทำงานวันเสาร์ ทุกวันเสาร์ของสัปดาห์ทางโครงการมีการเทคอนกรีต  
พื้นในช่วงเวลาประมาณ 08.00 – 21.00 น. ทั้งนี้ทางโครงการจึงขอแจ้งท่านเจ้าของบ้านเพื่อโปรดทราบ และ  
ทางโครงการจะควบคุมการทำงานให้เป็นไปด้วยความเรียบร้อยและให้มีผลกระทบน้อยที่สุด

เบอร์โทรติดต่อหากมีเหตุฉุกเฉิน

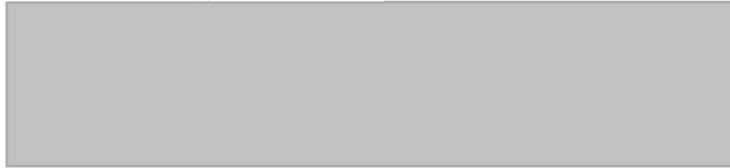

จึงเรียนมาเพื่อทราบ

ผู้รับทราบเอกสาร

วันที่ 4 June (วันเสาร์ New Zealand)

ผู้จัดการโครงการ

(บริษัท วิศวกรรม จำกัด)



เอกสารแนบที่ 10 กรณธรรม์ประกันภัย



ทิพยประกันภัย  
DHIPAYA INSURANCE

ภาครัฐเป็นผู้ถือหุ้นใหญ่

FM-09-11-06 (REV.00)  
หัวข้อทุกข้อต้องแนบ

COVER NOTE NO. CVI.8620/1717

Class Construction All Risks Insurance

Issued to : Raimond Land Sathorn Co., Ltd.

Subject to the particulars and conditions herein specified and to all terms, conditions and exceptions of our Company's Policy in use at present, we hereby grant cover to :-

Insured : Raimond Land Sathorn Co., Ltd. as The Project Owner or Principal and/or  
Visavapat Co., Ltd. as Main Contractor

Address : As per details hereto attached

Interest : As per details hereto attached

Term of Cover : As per details hereto attached

Period : 1st July 2020 to 1st April 2023

Premium : As per details hereto attached

Warranty : This Cover Note is valid for a period of 30 days from 1st July 2020

The Insured undertakes to declare to the Company on the Company Proposal Form as soon as practicable full details of the risks for the issuance of formal Policy.

Issued at Bangkok this, 1st July 2020

Made by NR

Checked by

บริษัท ทิพยประกันภัย จำกัด (มหาชน)  
1115 ถนนพระราม 3 แขวงคลองเตย  
เขตยานนาวา กรุงเทพมหานคร 10120

DHIPAYA INSURANCE PUBLIC CO., LTD.  
1115 Rama 3 Road, Chong Nonsi,  
Yannawa, Bangkok 10120, Thailand.

Tel : +66 (0) 2239 2200 Call Center 1736  
Fax : +66 (0) 2239 2049  
www.dhipaya.co.th



Attaching to and forming part of the Cover Note No. CVI. 8620/1717

Type : Construction All Risks Insurance

Principal : Raimond Land Sathorn Co., Ltd.

Insureds : Raimond Land Sathorn Co., Ltd. as The Project Owner or Principal and/or  
Visavapat Co., Ltd. as Main Contractor(s) and/or Sub-Contractors and/or any  
persons/firms involving in the performance of the contract work insured by this  
Policy

Project : TAIT12

Period : 1st July 2020 to 1st April 2023 (33 months)  
including 8 weeks testing & commissioning  
plus 24 months maintenance period

Total Contract Value : Bht. 1,557,175,000.00 for Architectural, Structural, All Systems according to the  
contract, bill board / advertising board within or adjacent to the Site including  
Materials Supplied by the Principal

Occupancy : 39 storey condominium with 2 basement

Location : Sathorn 12, Sathorn Rd., Bangkok

Area of Construction : 2,900 sq.m.

Bidding Method : One Main Contractor

Principal's Existing : Bht. 2,000,000.-AOA/AOP (No additional premium)  
Property

Detail of Pile : Bored Pile 1,200mm dia. x Pile tip -60 m (รายละเอียดตามเอกสารแนบ)

Soil Protection : Pile wall (รายละเอียดตามเอกสารแนบ)

Remarks : Surrounding โปรดดูเอกสารแนบประกอบ

- Sub Limit** : Sub-Limit for Flood  
THB 400,000,000.- any one occurrence and in aggregate.  
Sub-Limit for Windstorm and Earthquake  
THB 500,000,000.- any one occurrence and in aggregate.
- TPL Limit** : Bht. 100,000,000.- CSL any one occurrence and in aggregate
- Coverages** : Standard CAR Covers Sections I, II & III including: -
1. 72-Hours Flood, Windstorm, Tempest, Earthquake
  2. Architects' Surveyors' and Consulting Engineers' Fees  
Limit : Bht. 50,000,000.- any one occurrence and in aggregate
  3. Automatic Extension of Cover for Contract Works (3 months) with additional premium subject to rate and terms to be agreed
  4. Automatic Reinstatement Clause
  5. Automatic Increase Clause
  6. Cessation of Works Clause (3 months)
  7. Change in the Risks / Error & Omission
  8. Clearance of Debris  
Limit : Bht. 50,000,000.- any one occurrence and in aggregate
  9. Consequential Loss to T/P  
Limit : Bht. 50,000,000.- any one occurrence and in aggregate  
(Deductible: 10% of loss or minimum THB 50,000.- each and every loss)
  10. Consequence of Faulty Design or Designer's Risks  
Limit : Bht 50,000,000 any one occurrence and in aggregate
  11. Cross Liability Clause
  12. Escalation Clause or Insured Amount Adjustment Clause 10%
  13. Expediting Cost Clause 20% of Repair Cost including AIR FREIGHT
  14. Extended Maintenance Period 24 months for Sections I, II & III.  
Excesses per Contract Works & T/P Sections.
  15. Inland Transit Clause (All Risks)  
Limit : Bht. 50,000,000.- any one occurrence and in aggregate  
Excess : Bht. 30,000.- any one occurrence and in aggregate
  16. Insured Contract Works Taken Over or Put into Use Clause (AMENDED)
  17. Insured Property In Use





ทิพยประกันภัย  
DHIPAYA INSURANCE  
มหาชนในเครือกลุ่มไทย

ห่วงใยทุกชีวิตในสังคม

18. Loss Notification Clause (45 days)
19. Mitigation Expenses  
Limit : Bht. 50,000,000.- any one occurrence and in aggregate
20. Off-Site Storage Clause  
Limit : Bht. 50,000,000.- any one occurrence and in aggregate  
Excess : Bht. 30,000.- any one occurrence
21. Special conditions concerning piling foundation and retaining wall works (MR121)
22. Principal's Employees & Representative clause for BI & PD by Deleting Supervision Personnel
23. Principal's Employees Not Concerning with the Project as Third Party
24. Principal's Existing Property  
Limit : Bht. 2,000,000.- any one occurrence and in aggregate  
Excess : 10% of loss or minimum Bht. 50,000 each and every loss
25. Principal's, Principal's Representative's & Contractors' Office Equipment at Site, Temporary Site Office, Labour Camp, Stores within or around to the Site (4 km.)  
Limit : Bht. 50,000,000.- any one occurrence and in aggregate  
Excess : Bht. 30,000.- any one occurrence and in aggregate
26. Principal's Sales Office and **Mock-up Room** Located on or Adjacent to Site  
Limit : Bht. 50,000,000.- any one occurrence and in aggregate  
Excess : Bht. 30,000.- any one occurrence
27. Principal's Prospective Customers as T/P
28. Restoration of Record or Plan and Document Clause  
Limit : Bht. 50,000,000.- any one occurrence and in aggregate
29. SRCC (MR001)
30. Sudden and unforeseen seepage and pollution
31. Sue & Labour Clause
32. Temporary Protection Clause  
Limit : Bht. 50,000,000.- any one occurrence and in aggregate

บริษัท ทิพยประกันภัย จำกัด (มหาชน)  
1115 ถนนพหลโยธิน แขวงคลองนารายณ์  
เขตยานนาวา กรุงเทพฯ 10120

DHIPAYA INSURANCE PUBLIC CO.,LTD.  
1115 Rama 3 Road, Chong Nonsi,  
Yannawa, Bangkok 10120, Thailand.

Tel: +66(0) 2239 2200 Call Center 1738  
Fax: +66 (0) 2239 2049  
www.dhipaya.co.th





**ทิพยประกันภัย**  
DHIPAYA INSURANCE  
การรับประกันภัยทั่วไป

ห่วงใยทุกชีวิตในสังคม

33. Underground Cables, Pipes and other Facilities (MR102)  
Limit : Bht 50,000,000 any one occurrence and in aggregate  
Deductible 10% of loss or minimum Bht.100,000.- each and every loss  
whichever is higher
34. Tool of Trade
35. VRWS (MR120)  
Limit : Bht. 50,000,000.- any one occurrence and in aggregate  
Deductible 10% of loss or minimum Bht.100,000.- each and every loss  
whichever is higher
36. Any supplier who deliver construction material to the construction site and  
not performing any contract works shall be treated as TP
37. Sub-limit for Flood  
Limit : Bht. 400,000,000.- any one occurrence and in aggregate
38. Waiver of Subrogation

**Deductible : Contract Works**

1. 10% of loss or minimum THB 80,000.- each and every loss in respect of  
Flood, Windstorm, Earthquake, Hail and Water Damage
2. THB 75,000.- each and every loss in respect of Collapse, Subsidence,  
Landslide, Fire, Maintenance Period, Consequence of Faulty Design, Election,  
Testing & Commissioning and Theft
3. 10% of loss or minimum THB 50,000.- each and every loss in respect of  
Principal's Existing property
4. THB 40,000.- each and every loss in respect of any other loss

**Third Party Liability**

1. THB 40,000.- each and every loss in respect of Third Party Property Damage
2. 10% of loss or minimum THB 100,000.- each and every loss in respect of  
Vibration and/or Removal or Weakening of Support
3. 10% of loss or minimum THB 100,000.- each and every loss in respect of  
Existing Underground Cables or Pipeline Clause

บริษัท ทิพยประกันภัย จำกัด (มหาชน)  
1115 ถนนพระราม 3 แขวงคลองเหนือ  
เขตยานนาวา กรุงเทพฯ 10120

DHIPAYA INSURANCE PUBLIC CO.,LTD.  
1115 Rama 3 Road, Chong Nonsi,  
Yannawa, Bangkok 10120, Thailand.

Tel: +66(0) 2239 2200 Call Center 1736  
Fax: +66 (0) 2239 2049  
www.dhipaya.co.th



Exclusion : 1. Absolute Asbestos Exclusion  
2. Electronic Data & Internet Endorsement  
3. War & Terrorism Exclusion  
4. Pollution Exclusion  
5. Political Demonstration and Motive Exclusion  
6. Sanction Limitation Exclusion and Endorsement

ผู้รับประกันภัย : ธนาคารกรุงศรีอยุธยา จำกัด (มหาชน) ตามภาระผูกพัน

Insurer : Dhipaya Insurance Public Co., Ltd. 55%  
The Viriyah Insurance Public Co., Ltd. 25%  
The Deves Insurance Public Co., Ltd. 20%

Subjectivity : No known or reported loss until inception date.



บริษัท ทิพยประกันภัย จำกัด (มหาชน)  
DHIPAYA INSURANCE PUBLIC COMPANY LIMITED

HEAD OFFICE ADDRESS :-  
1115 Rama 3 Road, Chong Nonsi,  
Yannawa, Bangkok 10120  
TEL. 1736, 0 2239 2200  
FAX. 0 2239 2049  
โทร, 575  
www.dhipaya.co.th

97

ป.ต.

การแก้ไขทั่วไป (ENDORSEMENT)

ORIGINAL

รหัสบริษัท Company Code	DHP	เอกสารแนบท้ายเลขที่ Endorsement No.	24019-299-200000414	ซึ่งเป็นส่วนหนึ่งของกรมธรรม์ประกันภัยเลขที่ Being Part of the Policy No.	14019-299-200000404
ชื่อผู้เอาประกันภัย Name of Insured	Visavapat Co.,Ltd.			วันที่เอกสาร Endorsement issued on	10 August 2020
ระยะเวลาที่มีผลบังคับ Effective Date	1004 days	เริ่มวันที่ From	1 July 2020	เวลา 12:00 น. at	สิ้นสุดวันที่ hours Expiry Date
					1 April 2023
					เวลา 12:00 น. at
					hours
เบี้ยประกันภัยเพิ่ม/ลด (Hereto 100%) Additional/Refund Premium		อากร Duty		ภาษีมูลค่าเพิ่ม Value Added Tax	เบี้ยประกันภัยรวม Total Premium
- บาท Baht	- บาท Baht	- บาท Baht	- บาท Baht	- บาท Baht	- บาท Baht

เป็นที่ตกลงกันว่า ในระยะเวลาซึ่งมีผลบังคับดังระบุไว้ในเอกสารนี้ กรมธรรม์ประกันภัยดังกล่าวข้างต้น ได้มีการเปลี่ยนแปลงดังต่อไปนี้ :-  
It is hereby noted and agreed that the amendment (s) is (are) made to above mentioned policy, particulars as undernoted :-

It is hereby understood and agreed that with effect from inception date, the insurance under this policy are altered as follows :-

1.) The Project Owner or Principal is amended to read as follow :

From Raimond Land Sathorn Co.,Ltd.

To Raimon Land Sathorn Co.,Ltd.

2.) The Coverages of Item 25 is amended to read as follows :

From : 25. Principal's, Principal's Representative's & Contractors' Office Equipment at Site,  
Temporary Site Office, Labour Camp, Stores within or around to the Site (4 km.)  
Limit: Bht. 50,000,000.- any one occurrence and in aggregate  
Excess: Bht. 30,000.- any one occurrence and in aggregate

To : 25. Principal's, Principal's Representative's & Contractors' Office Equipment at Site,  
Temporary Site Office, Labour Camp, Stores within or around to the Site (4 km.)  
Limit: Bht. 50,000,000.- any one occurrence and in aggregate  
Excess: Bht. 30,000.- each and every loss

Subject otherwise to the terms, conditions and exceptions of this policy.

ส่วนข้อความและเงื่อนไขอื่น ๆ เป็นไปตามเดิม  
All other terms and conditions remain unchanged.

เพื่อเป็นหลักฐาน บริษัทฯ โดยบุคคลผู้มีอำนาจกระทำการแทนบริษัทฯ ได้ลงลายมือชื่อและประทับตราของบริษัทฯ ไว้เป็นสำคัญ ณ สำนักงานของบริษัทฯ  
As evidence this Company has caused this policy to be signed by duly authorized persons and the Company's stamp to be affixed at its office.

สำนักงานใหญ่ตั้งอยู่เลขที่  
1115 ถนนพระราม 3 แขวงคลองมอรี  
เขตยานนาวา กรุงเทพมหานคร 10120  
โทรศัพท์. 1736, 0 2239 2200  
โทรสาร. 0 2239 2049  
เลขประจำตัวผู้เสียภาษี  
0107538005533



บริษัท ทิพยประกันภัย จำกัด (มหาชน)  
DHIPAYA INSURANCE PUBLIC COMPANY

HEAD OFFICE ADDRESS :-  
1115 Rama 3 Road, Chong Nonsi,  
Yannawa, Bangkok 10120  
TEL. 1736, 0 2239 2200  
FAX. 0 2239 2049  
LBR. 576  
www.dhipaya.co.th

Attaching to and forming part of Endorse No. 24019-299-200000414

Insured's Name : Visavapat Co.,Ltd.

Co-Insurance Premium

Premium (100%)	Bht.	0.00
Stamp Duty	Bht.	0.00
Vat	Bht.	0.00
Total	Bht.	0.00

<u>Co-Insurers</u>	<u>Sum Insured</u>	<u>Premium</u>	<u>Stamp Duty</u>	<u>Vat</u>	<u>Total</u>
Dhipaya Insurance Public Company Limited (55.0000%)	0.00	0.00	0.00	0.00	0.00
The Viriyah Insurance Public Co.,Ltd. (25.0000%)	0.00	0.00	0.00	0.00	0.00
The Deves Insurance Public Co.,Ltd. (20.0000%)	0.00	0.00	0.00	0.00	0.00

Approve Date 10/08/2020

Issue Date (วันที่พิมพ์กรมธรรม์)





ตารางกรมธรรม์ประกันภัยความเสียหายทุกชนิดของผู้รับเหมาก่อสร้าง  
CONTRACTOR ALL RISKS INSURANCE POLICY SCHEDULE

Stamp Duty Paid  
ORIGINAL

Policy No. 14019-299-200000404

Project : TAIT12

Insured : Raimond Land Sathorn Co., Ltd. as The Project Owner or Principal and/or  
Visavapat Co., Ltd. as Main Contractor(s) and/or Sub-Contractors and/or  
any persons/firms involving in the performance of the contract work insured  
by this Policy

Location : Sathorn 12, Sathorn Road, Bangkok

Whereas the Insured named in the Schedule hereto has made to DHIPAYA INSURANCE PUBLIC COMPANY LIMITED

(hereinafter called "the Insurers") a written proposal by completing a Questionnaire which together with any other statements made in writing by the Insured for the purpose of this Policy is deemed to be Incorporated herein,

Now this Policy witnesses that in consideration of the Insured having paid to the Insurers the premium mentioned in the Schedule the Insurers will indemnify the Insured in the manner and to the extent hereinafter provided.

Provided always that the due observance and fulfilment of the terms, conditions and exceptions of this Policy in so far as they relate to anything to be done or complied with by the Insured and the truth of the statements and answers in the proposal(s) shall be conditions precedent to the right of the Insured to recover hereunder,

The Schedule and the Section(s) shall be deemed to be Incorporated in and form part of this Policy and the expression 'this Policy' wherever used in this contract shall be read as including the Schedule and the Section(s). Any word or expression to which a specific meaning has been attached in any part of this Policy or of the Schedule or of the Section(s) shall bear such meaning wherever it may appear.

เอกสารแนบที่ 11 บันทึกตรวจสอบสภาพอุปกรณ์ไฟฟ้า

## งานด้านความปลอดภัยอาชีวอนามัยและสภาพแวดล้อมในการทำงาน

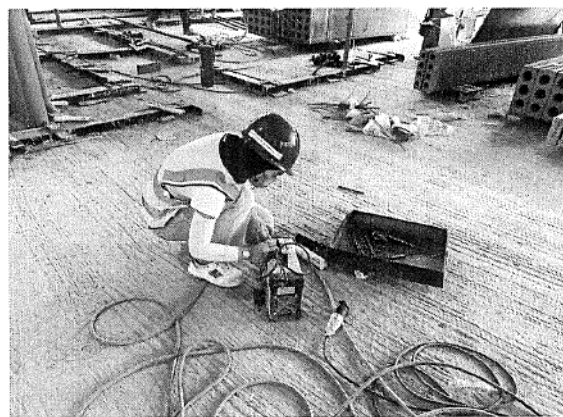

การตรวจสอบอุปกรณ์ไฟฟ้า ประจำเดือน พฤษภาคม 2565

## เอกสารแนบที่ 12 ใบเสร็จค่าขยะ



เล่มที่ 014

ใบรับงาน

เลขที่ 0689



ทางศูนย์ส่วนจัดซื้อ ประเวศน์ หอนัด วิไลลักษณ์ ปีที่ 119

รับเหมางานทั่วไปตามหน่วยงานก่อสร้าง

รับขนเศษอิฐ เศษปูน และรับขนเศษวัสดุก่อสร้าง ตามหน่วยงานต่างๆ

มือถือ : 089-224-1098

นาม ว. วิไลลักษณ์  
 ที่อยู่ ลำพร 12  
 กรุณาชำระเงินในนามบริษัท

เวลาเข้า 07.50 น.  
 เวลาออก 08.20 น.  
 ทะเบียนรถ No 82-5706  
 วันที่ 15/1/65

จำนวน Quantity	รายการ Description	หน่วยละ Unit Price	จำนวนเงิน Amount
	รายวัน		
	กิน		
	ทราย		
	ดิน		
	เศษปูน		
	ขยะ		450
	อื่นๆ		
	รับของแล้วยังไม่ชำระเงิน		
คำอภัย	รวมเงิน Total		450

ผู้ตรวจเช็ค [Signature]  
 โปรดตรวจรับสินค้าดังกล่าวให้ถูกต้องก่อนเซ็นรับของ มิฉะนั้นทางเราจะไม่รับผิดชอบต่อการ  
 ขอขอบคุณที่ใช้บริการ

เล่มที่ 086

ใบรับงาน

เลขที่



ทางศูนย์ส่วนจัดซื้อ ประเวศน์ หอนัด วิไลลักษณ์

รับเหมางานทั่วไปตามหน่วยงานก่อสร้าง

รับขนเศษอิฐ เศษปูน และรับขนเศษวัสดุก่อสร้าง ตามหน่วยงานต่างๆ

มือถือ : 089-224-1098

นาม ว. วิไลลักษณ์  
 ที่อยู่ ลำพร 12  
 กรุณาชำระเงินในนามบริษัท

เวลาเข้า 8.00  
 เวลาออก 4.30  
 ทะเบียนรถ No 82-5706  
 วันที่ 15-1-65

จำนวน Quantity	รายการ Description	หน่วยละ Unit Price	จำนวนเงิน Amount
	รายวัน		
	กิน		
	ทราย		
	ดิน		
	เศษปูน		
	ขยะ		150
	อื่นๆ		
	รับของแล้วยังไม่ชำระเงิน		
คำอภัย	รวมเงิน Total		150

ผู้ตรวจเช็ค [Signature]  
 โปรดตรวจรับสินค้าดังกล่าวให้ถูกต้องก่อนเซ็นรับของ มิฉะนั้นทางเราจะไม่รับผิดชอบต่อการ  
 ขอขอบคุณที่ใช้บริการ



เล่มที่ 072

ใบรับงาน

เลขที่ 3569



กองกึ่งส่วนจำกัด ประวิทย์ ทองดี วิไลลักษณ์ ปี 119

รับเหมางานทั่วไปตามหน่วยงานก่อสร้าง

รับขนเศษอิฐ เศษปูน และรับขนเศษวัสดุก่อสร้าง ตามหน่วยงานต่างๆ

มือถือ : 080-224-1098

นาม ม. วิไลลักษณ์  
 ที่อยู่ ร.ก 12  
 ภูมิลำเนา ม. วิไลลักษณ์  
 ภูมิลำเนา ม. วิไลลักษณ์

เวลาเข้า 08:20 น.  
 เวลาออก 08:40 น.  
 ทะเบียนรถ No. 89-1936  
 วันที่ 15/1/65

จำนวน Quantity	รายการ Description	หน่วยละ Unit Price	จำนวนเงิน Amount
	รายวัน		
	หิน		
	ทราย		
	ดิน		
	เศษปูน		
1	ขย		450
1	อื่นๆ		5
	รับของแล้วยังไม่ชำระเงิน		
ตัวอักษร	<u>ส.วิไลลักษณ์</u>	รวมเงิน Total	450

ผู้ตรวจเช็ค

โปรดตรวจรับสินค้าดังกล่าวให้ถูกต้องก่อนเซ็นรับของ มิฉะนั้นทางเราจะไม่รับผิดชอบการ

ขอขอบคุณที่ให้บริการ

เล่มที่ 065

ใบรับงาน

เลขที่



กองกึ่งส่วนจำกัด ประวิทย์ ทองดี วิไลลักษณ์

รับเหมางานทั่วไปตามหน่วยงานก่อสร้าง

รับขนเศษอิฐ เศษปูน และรับขนเศษวัสดุก่อสร้าง ตามหน่วยงานต่างๆ

มือถือ : 080-224-1098

นาม อ. วิไลลักษณ์  
 ที่อยู่ ร.ก 12  
 ภูมิลำเนา ม. วิไลลักษณ์  
 ภูมิลำเนา ม. วิไลลักษณ์

เวลาเข้า 08:30  
 เวลาออก 08:55  
 ทะเบียนรถ No. 89-7615  
 วันที่ 15/1/65

จำนวน Quantity	รายการ Description	หน่วยละ Unit Price	จำนวนเงิน Amount
	รายวัน		
	หิน		
	ทราย		
	ดิน		
	เศษปูน		
1	ขย		450
	อื่นๆ		
	รับของแล้วยังไม่ชำระเงิน		
ตัวอักษร	<u>ส.วิไลลักษณ์</u>	รวมเงิน Total	450

ผู้ตรวจเช็ค

โปรดตรวจรับสินค้าดังกล่าวให้ถูกต้องก่อนเซ็นรับของ มิฉะนั้นทางเราจะไม่รับผิดชอบการ

ขอขอบคุณที่ให้บริการ

เล่มที่ 063

ใบรับงาน

เลขที่ 3102



ทางศูนย์ส่วนจัดตั้ง ประเวศชัย หอนัด วิไลลักษณ์ ปี 119

รับเหมางานทั่วไปตามหน่วยงานก่อสร้าง

รับขนเศษอิฐ เศษปูน และรับขนเศษวัสดุก่อสร้าง ตามหน่วยงานต่างๆ

มือถือ : 089-224-1098

นาม <u>ร. อธิวัฒน์</u>	เวลาเข้า <u>06:00</u>
ที่อยู่ <u>บ. 12</u>	เวลาออก <u>09:00</u>
	ทะเบียนรถ No. <u>82-2158</u>
	วันที่ <u>11-1-65</u>
กรุณาชำระเงินในนามบิดาเท่านั้น	

จำนวน Quantity	รายการ Description	หน่วยละ Unit Price	จำนวนเงิน Amount
	รายวัน		
	หิน		
	ทราย		
	ดิน		
	เศษปูน		
	ขยะ		150
	อื่นๆ		
	รับของแถมยังไม่ชำระเงิน		
รวม		รวมเงิน Total	150

ขอเชิญ

ขอรับสินค้าดังกล่าวให้ถูกต้องก่อนชำระเงินรับของ มิฉะนั้นทางเราจะไม่รับผิดชอบทุกประการ

ขอขอบคุณที่ใช้บริการ

เล่มที่ 086

ใบรับงาน



ทางศูนย์ส่วนจัดตั้ง ประเวศชัย หอนัด วิไลลักษณ์

รับเหมางานทั่วไปตามหน่วยงานก่อสร้าง

รับขนเศษอิฐ เศษปูน และรับขนเศษวัสดุก่อสร้าง ตามหน่วยงานต่างๆ

มือถือ : 089-224-1098

นาม <u>ร. อธิวัฒน์</u>	เวลาเข้า <u>06:00</u>
ที่อยู่ <u>บ. 12</u>	เวลาออก <u>09:00</u>
	ทะเบียนรถ No. <u>82-5205</u>
	วันที่ <u>11-1-65</u>
กรุณาชำระเงินในนามบิดาเท่านั้น	

จำนวน Quantity	รายการ Description	หน่วยละ Unit Price	จำนวนเงิน Amount
	รายวัน		
	หิน		
	ทราย		
	ดิน		
	เศษปูน		
	ขยะ		950
	อื่นๆ		7
	รับของแถมยังไม่ชำระเงิน		
รวม		รวมเงิน Total	950

ผู้ตรวจเช็ค

โปรดตรวจรับสินค้าดังกล่าวให้ถูกต้องก่อนชำระเงินรับของ มิฉะนั้นทางเราจะไม่รับผิดชอบทุกประการ

ขอขอบคุณที่ใช้บริการ



เอกสารแนบที่ 13 กฎระเบียบการปฏิบัติด้าน  
ความปลอดภัย

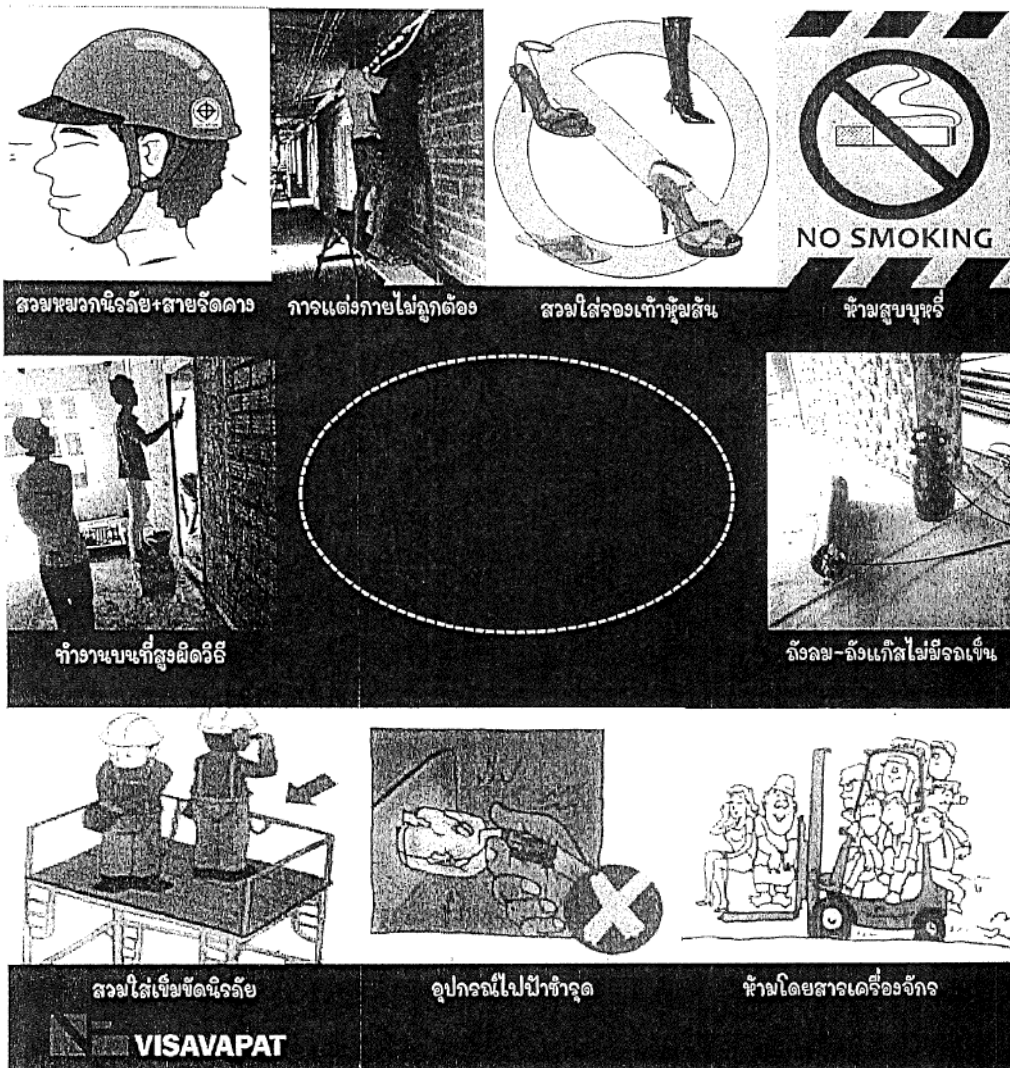

การสวมใส่เสื้อยืนิฟอর্মแบบเดียวกัน	100
การแต่งกายให้เรียบร้อย รัดกุม ไม่ขาด	100
สวมหมวกนิรภัยตลอดเวลาที่ปฏิบัติงาน	300
สวมใส่เสื้อสะท้อนแสง	300
สวมใส่สายรัดคาง	100
สวมใส่รองเท้าหุ้มส้น	200
ห้ามใช้อุปกรณ์ไฟฟ้าที่ชำรุด หรือสายไฟเปลือย	500
รถเข็นถังลม-ถังแก๊สอยู่ในสถานตั้งตรง	300
การทำงานบนที่สูง ตั้งแต่ 2 เมตร ต้องจัดให้มีนั่งร้าน	500
สวมใส่เข็มขัดนิรภัย ขณะทำงานบนที่สูง	500
ห้ามโดยสารบนเครื่องจักร Crane Backhoe Forklift	500
สูบบุหรี่ในพื้นที่ที่กำหนดไว้	500

เอกสารแนบที่ 14 ตัวอย่างใบอนุญาตทำงานของคนงาน  
ต่างด้าว



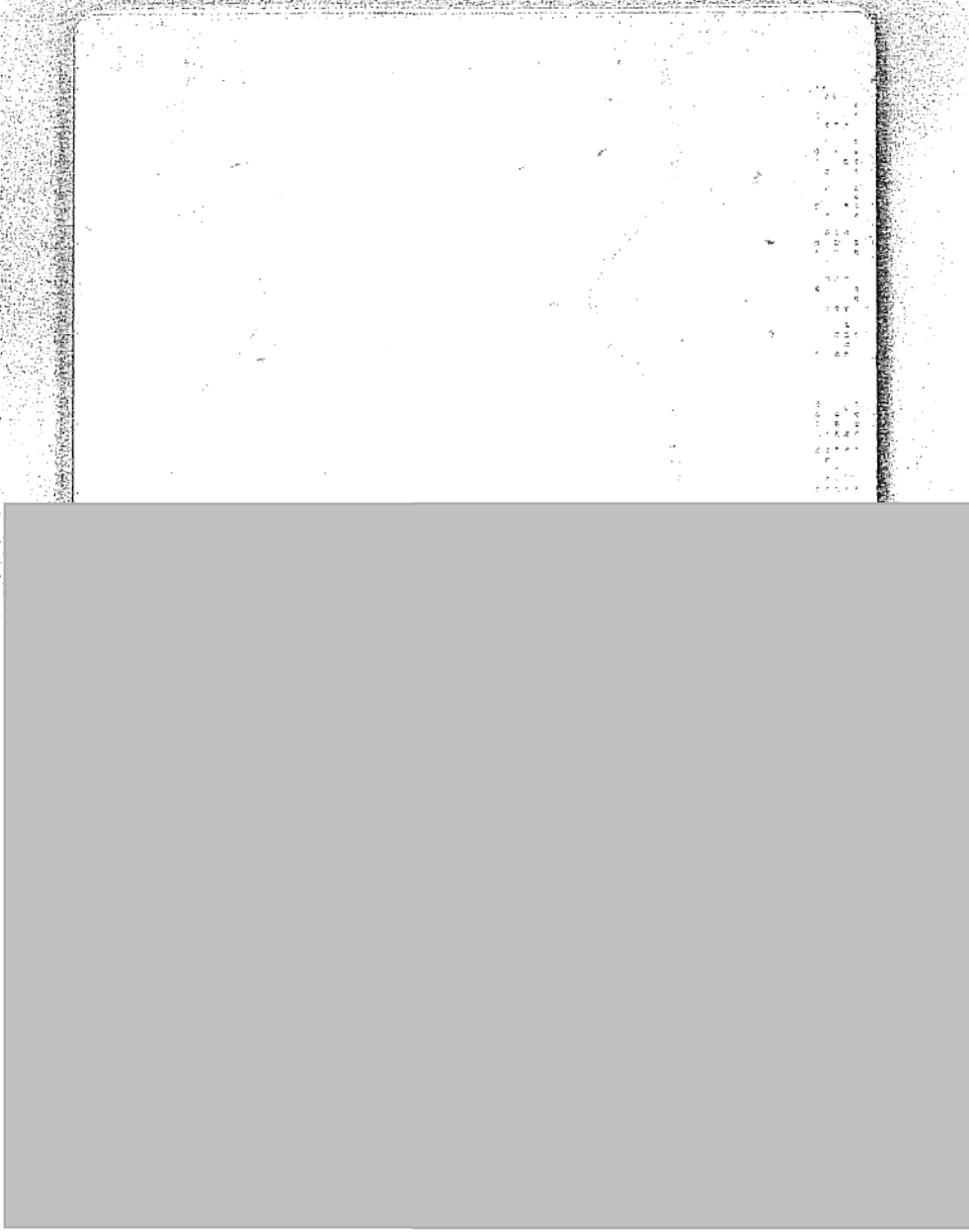



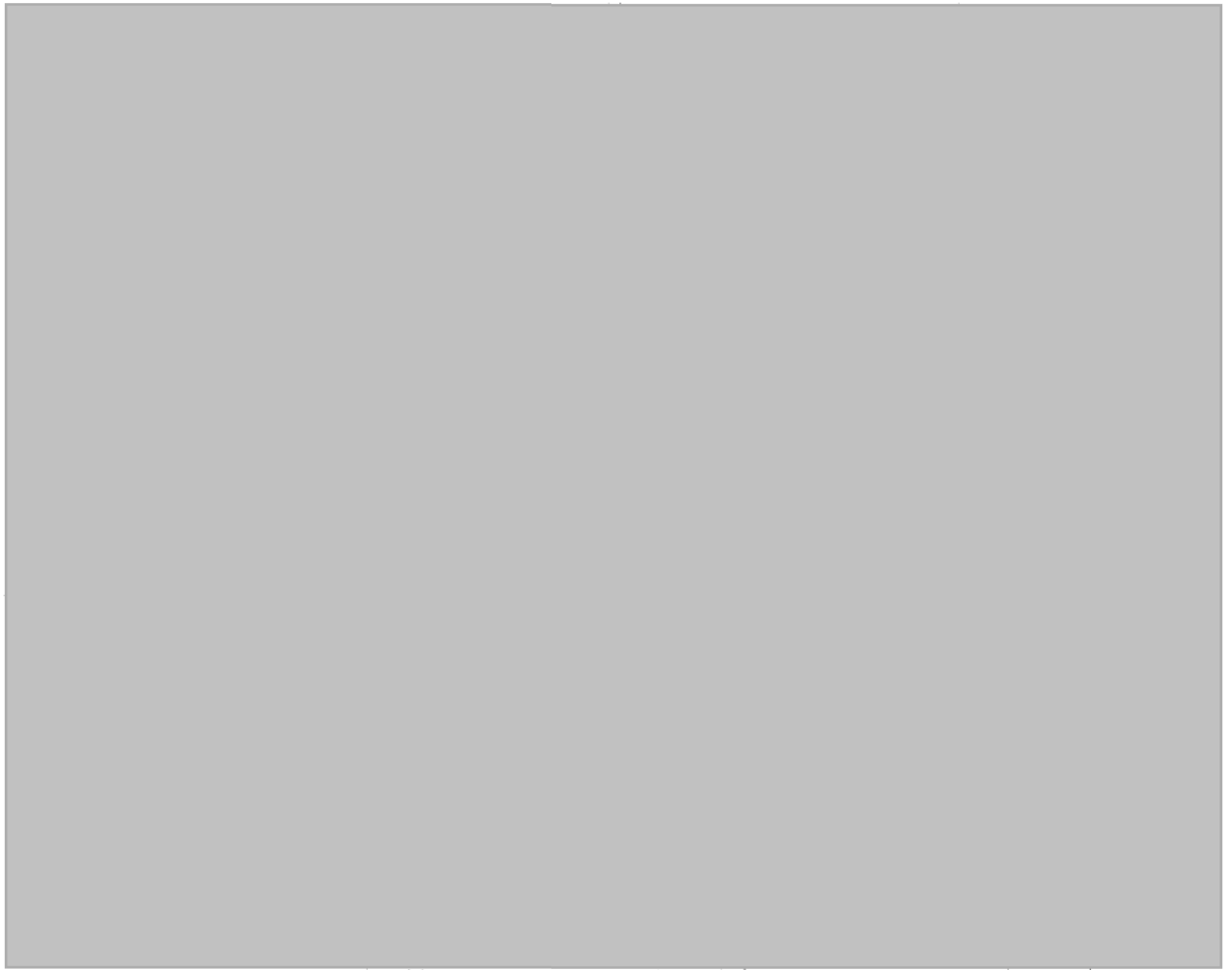





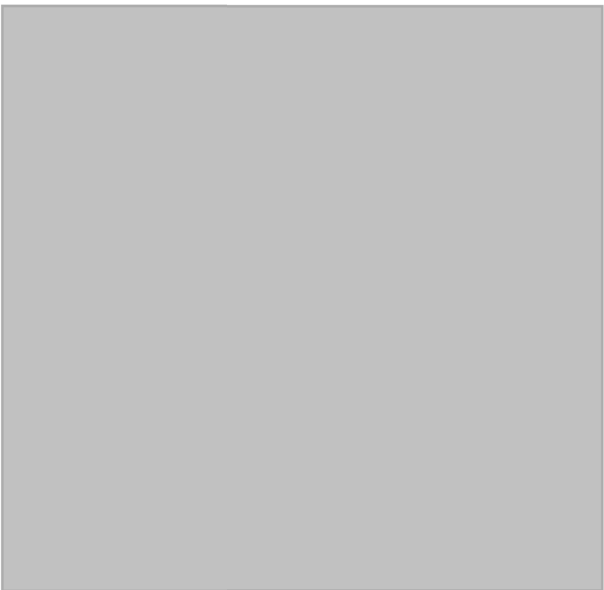

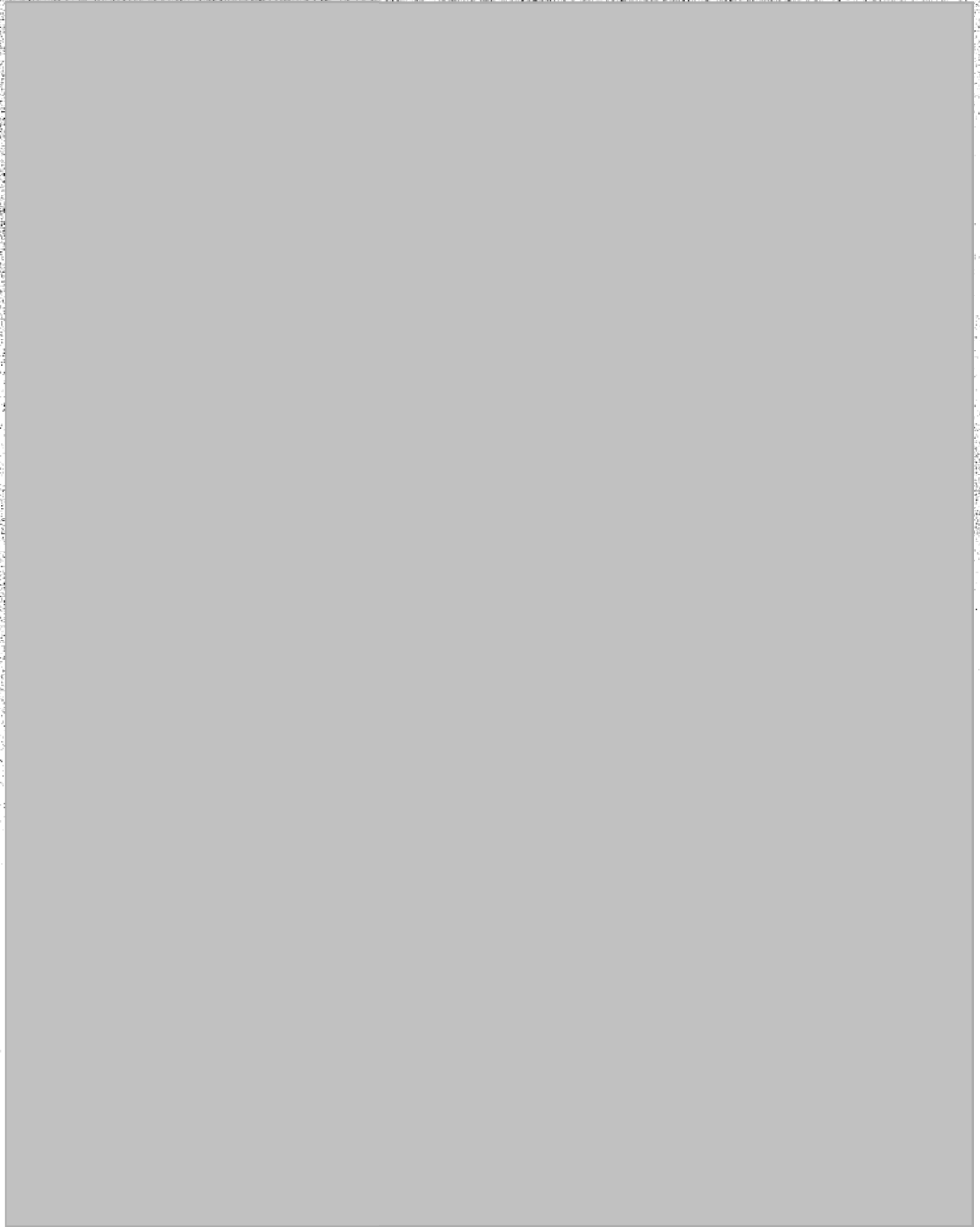



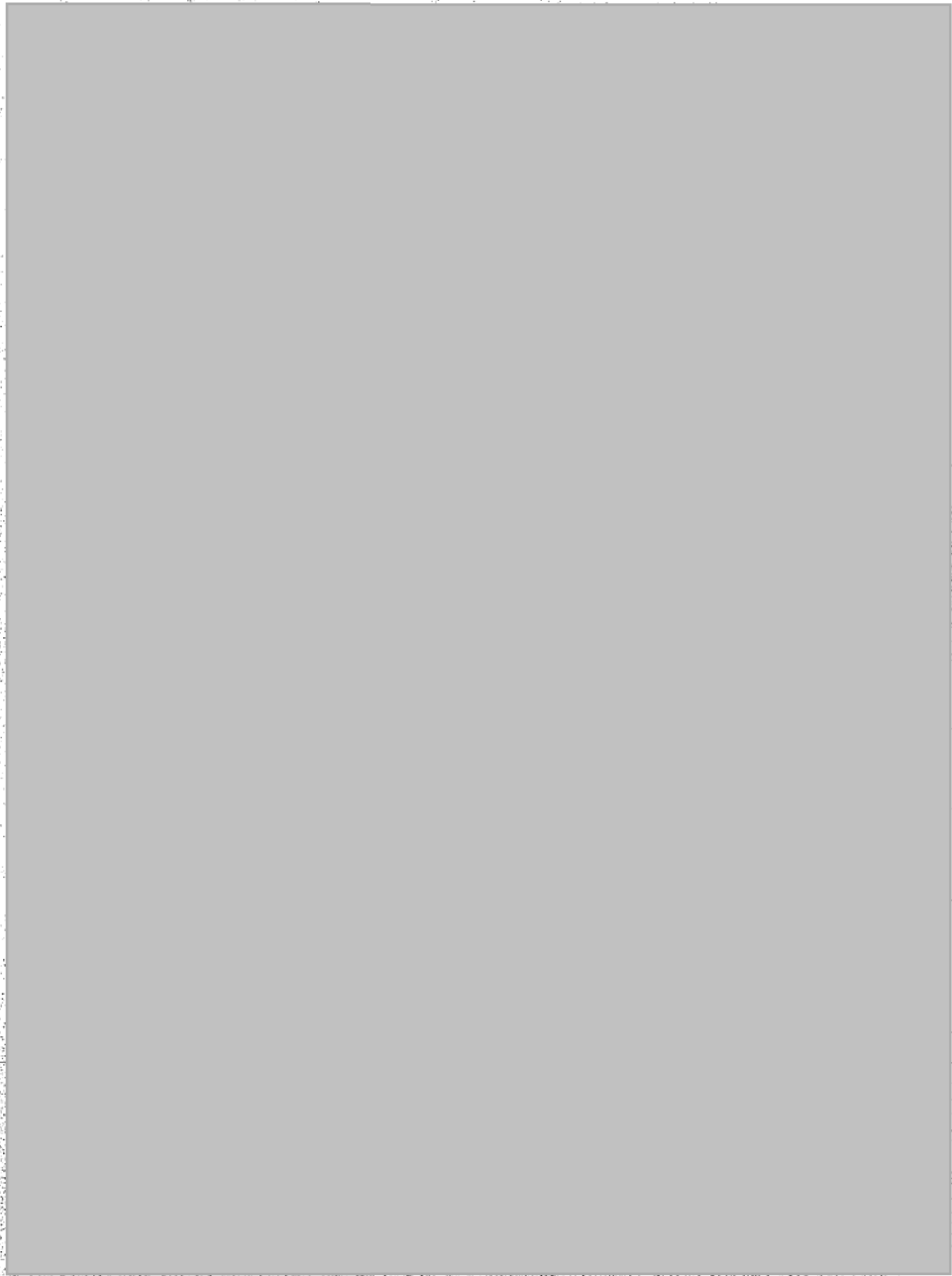





เอกสารแนบที่ 15 ตัวอย่างตรวจสอบสุขภาพพนักงาน

# สมุดรายงานสุขภาพ

## Health Report Book

ชื่อ-นามสกุล (Name) [REDACTED] [REDACTED] เพศ [REDACTED]  
รหัส (Code) 62022 แผนก (Department) TAIT 12  
Lab No. 129 อายุ (Age) [REDACTED] กรุ๊ปเลือด (Blood group)  
บริษัท (Company) บริษัท วิศวกรรม จำกัด

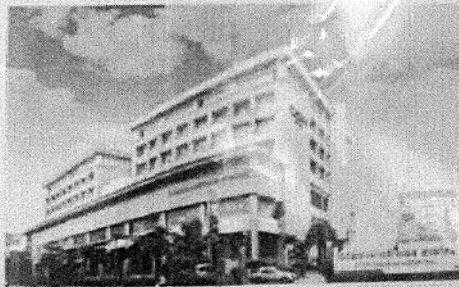

**CGH**  
SAIMAI



โรงพยาบาลซีจีเอช สายไหม  
CGH SAIMAI HOSPITAL



# สมุดรายงานสุขภาพ

## Health Report Book

ชื่อ-นามสกุล (Name) [REDACTED] [REDACTED] เพศ [REDACTED]  
รหัส (Code) 62037 แผนก (Department) TAIT 12  
Lab No. 130 อายุ (Age) [REDACTED] กรุ๊ปเลือด (Blood group)  
บริษัท (Company) บริษัท วิศวกรรม จำกัด



**CGH**  
SAIMAI



โรงพยาบาลซีจีเอช สายไหม  
CGH SAIMAI HOSPITAL



เอกสารแนบที่ 16 สรุปรายงานอุบัติเหตุ



สรุปรายงานอุบัติเหตุ ภายในหน่วยงาน Tait Sathorn 12

ลำดับ	วัน-เดือน-ปี	เวลาที่เกิด	สรุปเหตุการณ์	บริษัท		รายการความเสียหาย	การบาดเจ็บ	ค่าความเสียหาย/ค่ารักษาพยาบาล
				ผู้เสียหาย	ผู้รับผิดชอบ			
1	27/4/2565	08.30 น.	ผู้รับเหมารวดได้มีการเซ็น ใต้ Table Form ชั้น 10 มีการเซ็น ใต้หีบเท้า ได้รับบาดเจ็บ	ผู้รับเหมา	-	-	เล็บหลุดนิ้วโป้ง และนิ้วชี้ข้างขวา	340 บาท
2	3/3/2565	16.15 น.	มีการรื้อไม้ค้ำได้ท้องพื้นช่องมุมด้าน 3 ปี เคอร์สันมีการติดตั้งกระดกด้าน 3 บริเวณ ใกล้กัน จึงหวั่นพนักงานปีเคอร์สันกำลัง เตรียมจะยกของเลยเข้าไปดูงาน ไม้ค้ำร่วง ตกจากด้านบนจากชั้น 7	ผู้รับเหมา	-	-	ขาดลอก	ประกันสังคม
3	26/4/2565	08.30 น.	แรงงานได้มีการเซ็น ใต้ Table form ชั้น 10 เพื่อขึ้นชั้น 14 ในขณะที่มีการเซ็น ใต้ ได้เซ็นหีบเท้าได้รับบาดเจ็บนิ้วโป้ง	ผู้รับเหมา	-	-	นิ้วชี้ด้านขวา เล็บ หลุด	1,875 บาท

เอกสารแนบที่ 17 บันทึกตรวจสอบสภาพถังดับเพลิง  
ประจำเดือน



*tail*  
SATHORN12

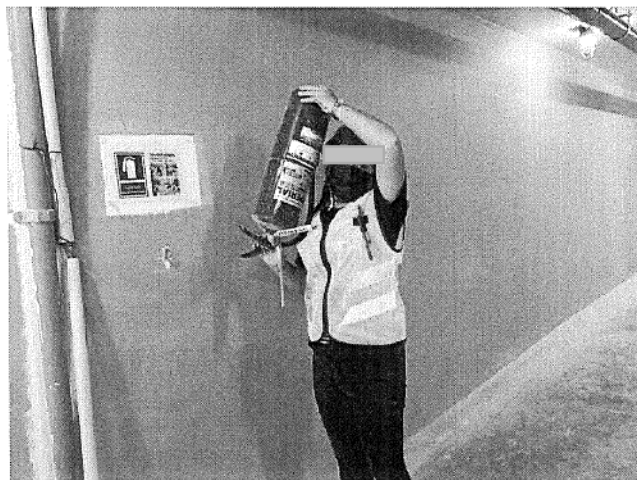

RAIMON LAND

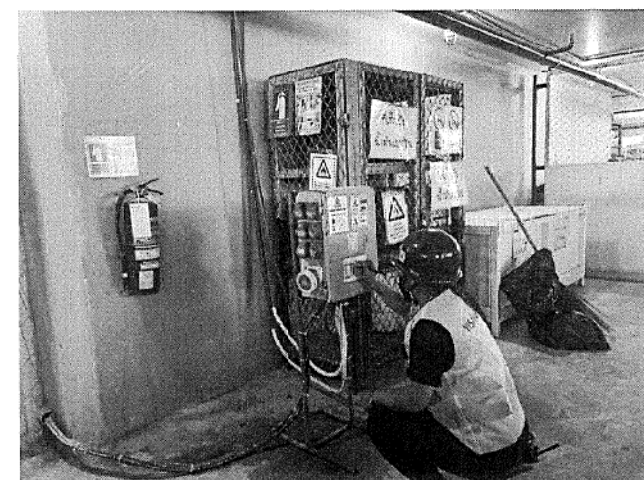
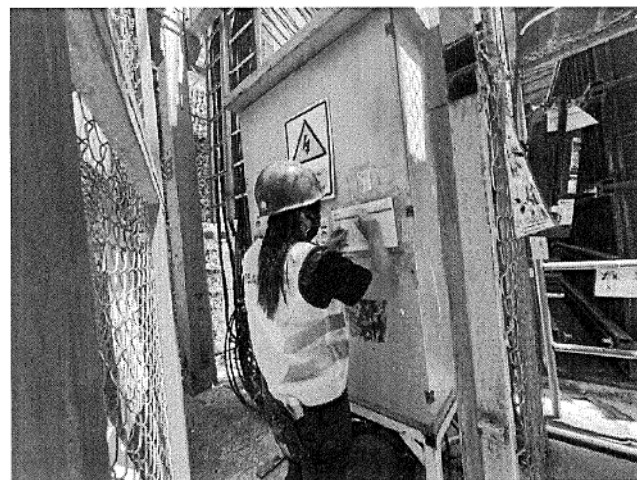

CHECK THE FIRE EXTINGUISHER

VISAVAPAT

เอกสารแนบที่ 18 แผนกรณีเกิดอุบัติเหตุ/ฉุกเฉิน  
/เพลิงไหม้

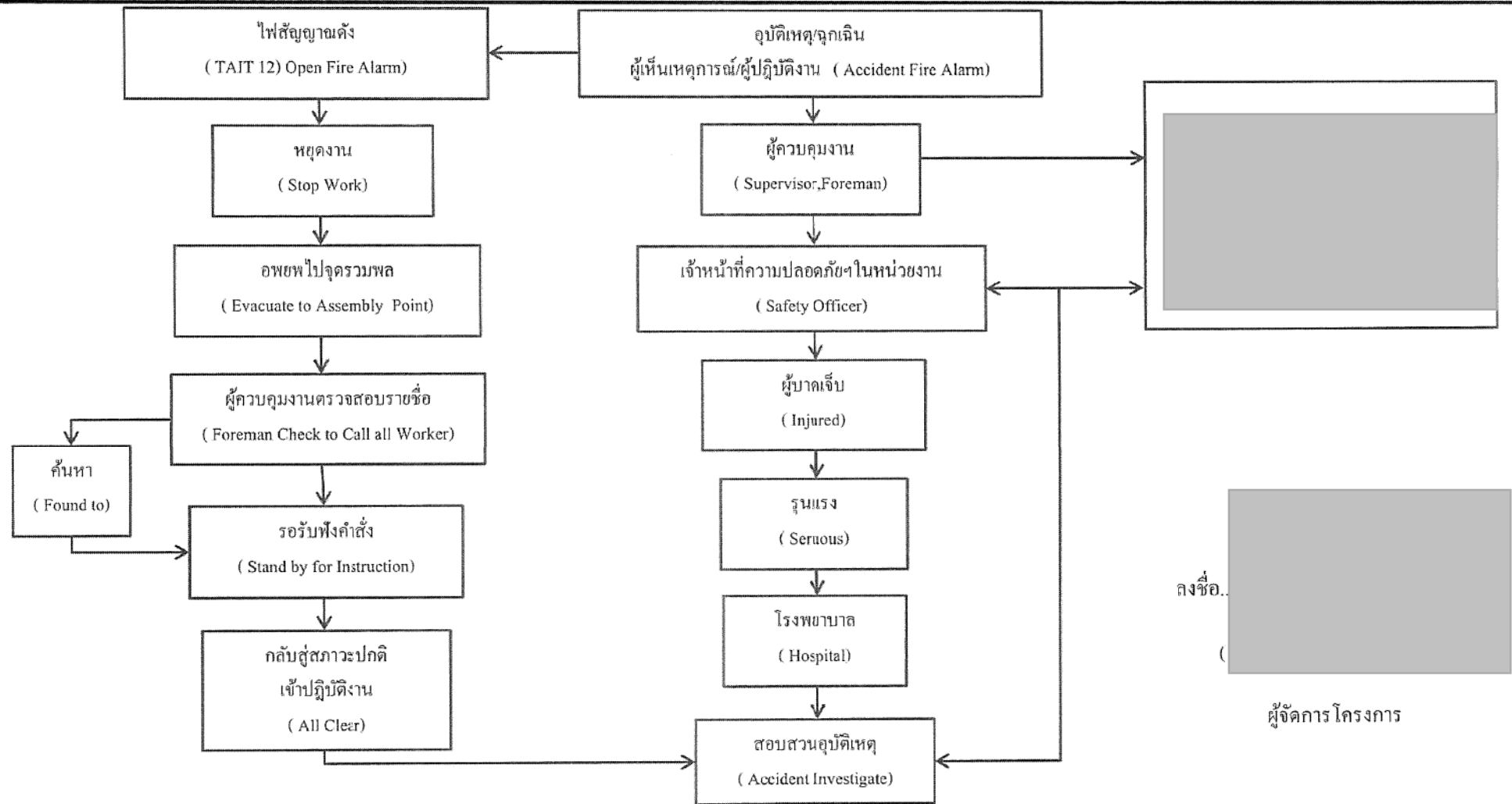

เอกสารแนบที่ 19 สรุปผลการสำรวจสภาพเศรษฐกิจ  
สังคม และความคิดเห็นของประชาชน ปี 2565

ตารางสรุปผลการสำรวจสภาพเศรษฐกิจ สังคม และความคิดเห็นของประชาชน โครงการ เทตต์ ทเวลฟ์ (Tait 12) (ระยะก่อสร้าง) ของบริษัท ไรมอน แลนด์ สาทร จำกัด ปี 2565

ประเด็นที่ศึกษา	รัศมี 100 เมตรจากขอบเขตพื้นที่โครงการ	รวมทั้งหมด (49)	
		จำนวน	ร้อยละ
1. ข้อมูลทั่วไปของผู้ให้สัมภาษณ์			
1.1 เพศ			
- ชาย	28	28	57.1
- หญิง	21	21	42.9
รวม	49	49	100.0
1.2 อายุ			
- น้อยกว่า 20 ปี	0	0	0.0
- 21-30 ปี	10	10	20.4
- 31-40 ปี	31	31	63.3
- 41-50 ปี	6	6	12.2
- มากกว่า 50 ปี	2	2	4.1
รวม	49	49	100.0
1.3 การศึกษา			
- ไม่ได้เรียนหนังสือ	0	0	0.0
- ประถมศึกษา	1	1	2.0
- ม. ต้น	4	4	8.2
- ม. ปลาย/ปวช.	6	6	12.2
- ปวส./อนุปริญญา	18	18	36.7
- ปริญญาตรี	17	17	34.7
- สูงกว่าปริญญาตรี	3	3	6.1
รวม	49	49	100.0
1.4 ภูมิลำเนา			
- เป็นคนในพื้นที่/ชุมชนนี้แต่กำเนิด	26	26	53.1
- ย้ายมาจากพื้นที่อื่นๆ ในกรุงเทพฯ	9	9	18.4
- ย้ายมาจากจังหวัดอื่น	14	14	28.6
รวม	49	49	100.0



ตารางสรุปผลการสำรวจสภาพเศรษฐกิจ สังคม และความคิดเห็นของประชาชน โครงการ เทตต์ ทเวลฟ์ (Tait 12) (ระยะก่อสร้าง) ของบริษัท ไรมอน แลนด์ สาทร จำกัด ปี 2565

ประเด็นที่ศึกษา	รัศมี 100 เมตรจากขอบเขตพื้นที่โครงการ	รวมทั้งหมด (49)	
		จำนวน	ร้อยละ
1.5 สาเหตุสำคัญที่ย้ายมาอยู่ที่นี่			
- ติดตามครอบครัว/แต่งงาน	0	0	0.0
- เพื่อประกอบอาชีพ	22	22	95.7
- ตามคำสั่งของหน่วยงานที่ทำงาน	0	0	0.0
- มาเรียนหนังสือ	1	1	4.3
- เพื่อที่อยู่ใหม่	0	0	0.0
รวม	23	23	100.0
1.6 อาชีพของคนในครอบครัว (ตอบได้มากกว่า 1 ข้อ)			
- ค้าขาย/ธุรกิจส่วนตัว	10	10	18.5
- ข้าราชการ/พนักงานรัฐวิสาหกิจ	0	0	0.0
- พนักงานบริษัทเอกชน/ลูกจ้าง	32	32	59.3
- รับจ้างทั่วไป	12	12	22.2
- เกษตรกรรม	0	0	0.0
- อื่นๆ (ไม่ประกอบอาชีพ/เกษียณ)	0	0	0.0
รวม	54	54	100.0
2. ข้อมูลด้านอนามัยครอบครัวและสาธารณสุขโรค			
2.1 ในปี 2565 ท่านและครอบครัวเจ็บป่วยเป็นโรคใดบ้าง (ตอบได้มากกว่า 1 ข้อ)			
- โรคประจำตัว	2	2	4.1
- โรคภูมิแพ้	0	0	0.0
- โรคระบบทางเดินหายใจ เช่น หวัด	0	0	0.0
- ได้รับอุบัติเหตุ	0	0	0.0
- โรคระบบทางเดินอาหาร	1	1	2.0
- ไม่มีอาการเจ็บป่วย	46	46	93.9
- อื่นๆ เช่น ปวดกล้ามเนื้อ ปวดข้อ	0	0	0.0
รวม	49	49	100.0
2.2 วิธีการรักษาเมื่อเกิดการเจ็บป่วย (ตอบได้มากกว่า 1 ข้อ)			
- ปลอมให้หายเอง	1	1	1.4
- ซื้อยารับประทานเอง	22	22	31.4
- ไปสถานีนอนามัย	1	1	1.4
- ไปคลินิก/โรงพยาบาลเอกชน	12	12	17.1
- ไปโรงพยาบาลรัฐบาล	34	34	48.6
รวม	70	70	100.0

ตารางสรุปผลการสำรวจสภาพเศรษฐกิจ สังคม และความคิดเห็นของประชาชน โครงการ เทตต์ ทเวล์ฟ (Tait 12) (ระยะก่อสร้าง) ของบริษัท ไรมอน แลนด์ สาธาร จำกัด ปี 2565

ประเด็นที่ศึกษา	รัศมี 100 เมตรจากขอบเขตพื้นที่โครงการ	รวมทั้งหมด (49)	
		จำนวน	ร้อยละ
2.3 ความเพียงพอในการให้บริการทางสาธารณสุข			
- เพียงพอ	48	48	98.0
- ไม่เพียงพอ	1	1	2.0
รวม	49	49	100.0
2.4 แหล่งน้ำดื่มของครัวเรือน			
- น้ำบ่อ/น้ำบาดาล	0	0	0.0
- น้ำฝน	0	0	0.0
- น้ำบรรจุขวด/น้ำถัง/ตู้กด	43	43	87.8
- น้ำประปา (กรอง)	6	6	12.2
รวม	49	49	100.0
2.5 แหล่งน้ำใช้ของครัวเรือน			
- น้ำบ่อ/น้ำบาดาล	0	0	0.0
- น้ำฝน	0	0	0.0
- น้ำบรรจุขวด/น้ำถัง	0	0	0.0
- น้ำประปา	49	49	100.0
รวม	49	49	100.0
2.6 แหล่งน้ำใช้เพื่อการเกษตร			
- น้ำบ่อ/น้ำบาดาล	0	0	0.0
- น้ำฝน	0	0	0.0
- น้ำประปา	0	0	0.0
- แม่น้ำ/ลำคลอง/เขื่อน/อ่างเก็บน้ำ	0	0	0.0
รวม	0	0	0.0
2.7 ครอบครัวยุคใหม่กำลังจัดซื้อด้วยวิธีใด			
- กองทุนหมู่บ้าน/อาคาร	0	0	0.0
- เผล	0	0	0.0
- ผัง	0	0	0.0
- รอ สนง. เขตมาเก็บ	49	49	100.0
รวม	49	49	100.0

ตารางสรุปผลการสำรวจสภาพเศรษฐกิจ สังคม และความคิดเห็นของประชาชน โครงการ เติตต์ ทเวลฟ์ (Tait 12) (ระยะก่อสร้าง) ของบริษัท ไรมอน แลนด์ สาธาร จำกัด ปี 2565

ประเด็นที่ศึกษา	รัศมี 100 เมตรจากขอบเขตพื้นที่โครงการ	รวมทั้งหมด (49)	
		จำนวน	ร้อยละ
3. เศรษฐกิจ สังคม และสิ่งแวดล้อม ในปัจจุบัน			
3.1 กลิ่น			
- มี	1	1	2.0
- ไม่มี	48	48	98.0
รวม	49	49	100.0
3.1.2 ช่วงเวลาที่ได้รับผลกระทบมากที่สุด			
- บางฤดู	1	1	100.0
- ตลอดทั้งปี	0	0	0.0
รวม	1	1	100.0
3.1.3 ระดับผลกระทบ			
- น้อย	1	1	100.0
- ปานกลาง	0	0	0.0
- มาก	0	0	0.0
รวม	1	1	100.0
3.1.4 แหล่งที่มา (ตอบได้มากกว่า 1 ข้อ)			
- กิจกรรมในชุมชน	0	0	0.0
- โครงการ เติตต์ ทเวลฟ์	1	1	100.0
- โครงการ/โรงงานอื่นๆ ระบุไม่ได้	0	0	0.0
- การจราจร	0	0	0.0
- อื่นๆ	0	0	0.0
รวม	1	1	100.0
3.2 ผลกระทบด้านเขม่า/ควัน			
- มี	13	13	26.5
- ไม่มี	36	36	73.5
รวม	49	49	100.0
3.2.1 ช่วงเวลาที่ได้รับผลกระทบมากที่สุด			
- บางฤดู	2	2	15.4
- ตลอดทั้งปี	11	11	84.6
รวม	13	13	100.0

ตารางสรุปผลการสำรวจสภาพเศรษฐกิจ สังคม และความคิดเห็นของประชาชน โครงการ เทดต์ ทเวลฟ์ (Tait 12) (ระยะก่อสร้าง) ของบริษัท ไรมอน แลนด์ สาทร จำกัด ปี 2565

ประเด็นที่ศึกษา	รัศมี 100 เมตรจากขอบเขตพื้นที่โครงการ	รวมทั้งหมด (49)	
		จำนวน	ร้อยละ
3.2.2 ระดับผลกระทบ			
- น้อย	6	6	46.2
- ปานกลาง	7	7	53.8
- มาก	0	0	0.0
รวม	13	13	100.0
3.2.3 แหล่งที่มา (ตอบได้มากกว่า 1 ข้อ)			
- กิจกรรมในชุมชน	8	8	28.6
- โครงการ เทดต์ ทเวลฟ์	7	7	25.0
- โครงการ/โรงงานอื่นๆ ระบุไม่ได้	3	3	10.7
- การจราจร	10	10	35.7
รวม	28	28	100.0
3.3 ผลกระทบด้านฝุ่นละออง			
- มี	22	22	44.9
- ไม่มี	27	27	55.1
รวม	49	49	100.0
3.3.1 ช่วงเวลาที่ได้รับผลกระทบมากที่สุด			
- บางฤดู	9	9	40.9
- ตลอดทั้งปี	13	13	59.1
รวม	22	22	100.0
3.3.2 ระดับผลกระทบ			
- น้อย	8	8	36.4
- ปานกลาง	13	13	59.1
- มาก	1	1	4.5
รวม	22	22	100.0
3.3.3 แหล่งที่มา (ตอบได้มากกว่า 1 ข้อ)			
- กิจกรรมในชุมชน	13	13	22.8
- โครงการ เทดต์ ทเวลฟ์	19	19	33.3
- โครงการ/โรงงานอื่นๆ ระบุไม่ได้	6	6	10.5
- การจราจร	19	19	33.3
รวม	57	57	100.0

ตารางสรุปผลการสำรวจสภาพเศรษฐกิจ สังคม และความคิดเห็นของประชาชน โครงการ เทตต์ ทเวลฟ์ (Tait 12) (ระยะก่อสร้าง) ของบริษัท ไรมอน แลนด์ สาทร จำกัด ปี 2565

ประเด็นที่ศึกษา	รัศมี 100 เมตรจากขอบเขตพื้นที่โครงการ	รวมทั้งหมด	
		(49)	
		จำนวน	ร้อยละ
3.4 เสีย			
- มี	45	45	91.8
- ไม่มี	4	4	8.2
รวม	49	49	100.0
3.4.1 ช่วงเวลาที่ได้รับผลกระทบมากที่สุด(ตอบได้มากกว่า 1 ข้อ)			
- กลางวัน (บางเวลา)	45	45	73.8
- กลางวัน (ตลอดเวลา)	0	0	0.0
- กลางคืน (บางเวลา)	16	16	26.2
- กลางคืน (ตลอดเวลา)	0	0	0.0
รวม	61	61	100.0
3.4.2 ระดับผลกระทบ			
- น้อย	11	11	24.4
- ปานกลาง	29	29	64.4
- มาก	5	5	11.1
รวม	45	45	100.0
3.4.3 แหล่งที่มา (ตอบได้มากกว่า 1 ข้อ)			
- กิจกรรมในชุมชน	0	0	0.0
- โครงการ เทตต์ ทเวลฟ์	40	40	74.1
- โครงการ/โรงงานอื่นๆ ระบุไม่ได้	2	2	3.7
- การจราจร	12	12	22.2
- อื่นๆ	0	0	0.0
รวม	54	54	100.0
3.5 น้ำเสีย			
- มี	1	1	2.0
- ไม่มี	48	48	98.0
รวม	49	49	100.0



ตารางสรุปผลการสำรวจสภาพเศรษฐกิจ สังคม และความคิดเห็นของประชาชน โครงการ เติตต์ ทเวลฟ์ (Tait 12) (ระยะก่อสร้าง) ของบริษัท ไรมอน แลนด์ สาธาร จำกัด ปี 2565

ประเด็นที่ศึกษา	รัศมี 100 เมตรจากขอบเขตพื้นที่โครงการ	รวมทั้งหมด (49)	
		จำนวน	ร้อยละ
3.5.1 ช่วงเวลาที่ได้รับผลกระทบมากที่สุด			
- บางฤดู	1	1	100.0
- ตลอดทั้งปี	0	0	0.0
รวม	1	1	100.0
3.5.2 ระดับผลกระทบ			
- น้อย	1	1	100.0
- ปานกลาง	0	0	0.0
- มาก	0	0	0.0
รวม	1	1	100.0
3.5.3 แหล่งที่มา (ตอบได้มากกว่า 1 ข้อ)			
- กิจกรรมในชุมชน	0	0	0.0
- โครงการ เติตต์ ทเวลฟ์	1	1	100.0
- โครงการ/โรงงานอื่นๆ ระบุไม่ได้	0	0	0.0
- อื่นๆ เช่น น้ำท่วมขัง ท่อน้ำตัน	0	0	0.0
รวม	1	1	100.0
3.6 อุบัติเหตุ			
- มี	0	0	0.0
- ไม่มี	49	49	100.0
รวม	49	49	100.0
3.6.1 ช่วงเวลาที่ได้รับผลกระทบมากที่สุด			
- บางฤดู (ฤดูฝน)	0	0	0.0
- ตลอดทั้งปี	0	0	0.0
รวม	0	0	0.0
3.6.2 ระดับผลกระทบ			
- น้อย	0	0	0.0
- ปานกลาง	0	0	0.0
- มาก	0	0	0.0
รวม	0	0	0.0

ตารางสรุปผลการสำรวจสภาพเศรษฐกิจ สังคม และความคิดเห็นของประชาชน โครงการ เทตต์ ทเวลฟ์ (Tait 12) (ระยะก่อสร้าง) ของบริษัท ไรมอน แลนด์ สาธาร จำกัด ปี 2565

ประเด็นที่ศึกษา	รัศมี 100 เมตรจากขอบเขตพื้นที่โครงการ	รวมทั้งหมด (49)	
		จำนวน	ร้อยละ
3.6.3 แหล่งที่มา (ตอบได้มากกว่า 1 ข้อ)			
- กิจกรรมในชุมชน	0	0	0.0
- โครงการ เทตต์ ทเวลฟ์	0	0	0.0
- โครงการ/โรงงานอื่นๆ ระบุไม่ได้	0	0	0.0
- การจราจร	0	0	0.0
- อื่นๆ	0	0	0.0
รวม	0	0	0.0
3.7 อื่นๆ			
- มี ได้แก่ แรงสั่นสะเทือน ท่อน้ำตัน การจราจรติดขัด	2	2	4.1
- ไม่มี	47	47	95.9
รวม	49	49	100.0
3.7.1 ช่วงเวลาที่ได้รับผลกระทบมากที่สุด			
- บางฤดู	2	2	100.0
- ตลอดทั้งปี	0	0	0.0
รวม	2	2	100.0
3.7.2 ระดับผลกระทบ			
- น้อย	2	2	100.0
- ปานกลาง	0	0	0.0
- มาก	0	0	0.0
รวม	2	2	100.0
3.7.3 แหล่งที่มา (ตอบได้มากกว่า 1 ข้อ)			
- กิจกรรมในชุมชน ได้แก่ ท่อน้ำตัน	0	0	0.0
- โครงการ เทตต์ ทเวลฟ์	2	2	100.0
- โครงการ/โรงงานอื่นๆ ระบุไม่ได้	0	0	0.0
- อื่นๆ รถติด น้ำท่วม	0	0	0.0
รวม	2	2	100.0

ตารางสรุปผลการสำรวจสภาพเศรษฐกิจ สังคม และความคิดเห็นของประชาชน โครงการ เติตต์ ทเวลฟ์ (Tait 12) (ระยะก่อสร้าง) ของบริษัท ไรมอน แลนด์ สาทร จำกัด ปี 2565

ประเด็นที่ศึกษา	รัศมี 100 เมตรจากขอบเขตพื้นที่โครงการ	รวมทั้งหมด	
		(49)	
		จำนวน	ร้อยละ
4. ความคิดเห็นที่มีต่อโครงการ			
4.1 ความคิดเห็นที่มีต่อโครงการท่านทราบหรือไม่ว่ามีการก่อสร้างโครงการ เติตต์ ทเวลฟ์ ที่ซอยสาทร 12 (ศึกษาวิทยา)			
- ไม่ทราบ	6	6	12.2
- ทราบ	43	43	87.8
รวม	49	49	100.0
4.2 ทราบจากแหล่งใด			
- ทราบเอง	36	36	83.7
- เพื่อนบ้าน/เพื่อน/ญาติ	2	2	4.7
- เจ้าหน้าที่โครงการเข้าพบปะพูดคุย/แจ้งสื่อประชาสัมพันธ์/แผ่นพับ	0	0	0.0
- ป้ายโฆษณาโครงการ	5	5	11.6
- อื่นๆ	0	0	0.0
รวม	43	43	100.0
4.3 การมีโครงการ เติตต์ ทเวลฟ์ก่อให้เกิดผลดีต่อท่านหรือชุมชนด้านใดบ้าง (ตอบได้มากกว่า 1 ข้อ)			
- มีการจ้างงาน/คนในชุมชนมีงานทำ	0	0	0.0
- สร้างรายได้ชุมชน เช่น ค่าขาย	0	0	0.0
- สร้างสาธารณูปโภคให้ชุมชน	0	0	0.0
- ไม่มีประโยชน์	0	0	0.0
- ไม่แสดงความคิดเห็น	4	4	9.3
- ไม่ทราบ	39	39	90.7
รวม	43	43	100.0
4.4 การมีโครงการ เติตต์ ทเวลฟ์ก่อให้เกิดผลเสียต่อท่านหรือชุมชนด้านใดบ้าง (ตอบได้มากกว่า 1 ข้อ)			
4.4.1 ผลกระทบด้านสิ่งแวดล้อม			
4.4.1.1 ผู้่นละอองจากการก่อสร้างและการขนส่งวัสดุอุปกรณ์			
- มี	21	21	48.8
- ไม่มี	22	22	51.2
รวม	43	43	100.0

ตารางสรุปผลการสำรวจสภาพเศรษฐกิจ สังคม และความคิดเห็นของประชาชน โครงการ เทตต์ ทเวลฟ์ (Tait 12) (ระยะก่อสร้าง) ของบริษัท ไรมอน แลนด์ สาธาร จำกัด ปี 2565

ประเด็นที่ศึกษา	รัศมี 100 เมตรจากขอบเขตพื้นที่โครงการ	รวมทั้งหมด (49)	
		จำนวน	ร้อยละ
4.4.1.1.1 ระดับผลกระทบ			
- น้อย	6	6	28.6
- ปานกลาง	14	14	66.7
- มาก	1	1	4.8
รวม	21	21	100.0
4.4.1.2 เลี่ยงตั้งจากการก่อสร้างและการคมนาคมขนส่ง			
- มี	41	41	95.3
- ไม่มี	2	2	4.7
รวม	43	43	100.0
4.4.1.2.1 ระดับผลกระทบ			
- น้อย	7	7	17.1
- ปานกลาง	29	29	70.7
- มาก	5	5	12.2
รวม	41	41	100.0
4.4.1.3 กลิ่นเหม็นจากขยะ น้ำเสีย และไอเสียจากเครื่องจักร			
- มี	9	9	20.9
- ไม่มี	34	34	79.1
รวม	43	43	100.0
4.4.1.3.1 ระดับผลกระทบ			
- น้อย	3	3	33.3
- ปานกลาง	6	6	66.7
- มาก	0	0	0.0
รวม	9	9	100.0

ตารางสรุปผลการสำรวจสภาพเศรษฐกิจ สังคม และความคิดเห็นของประชาชน โครงการ เขตต์ ทเวล์ฟ (Tait 12) (ระยะก่อสร้าง) ของบริษัท ไรมอน แลนด์ สาทร จำกัด ปี 2565

ประเด็นที่ศึกษา	รัศมี 100 เมตรจากขอบเขตพื้นที่โครงการ	รวมทั้งหมด (49)	
		จำนวน	ร้อยละ
4.4.1.4 ขยะมูลฝอยจากการก่อสร้างและคนงานก่อสร้าง			
- มี	2	2	4.7
- ไม่มี	41	41	95.3
รวม	43	43	100.0
4.4.1.4.1 ระดับผลกระทบ			
- น้อย	2	2	100.0
- ปานกลาง	0	0	0.0
- มาก	0	0	0.0
รวม	2	2	100.0
4.4.1.5 น้ำเสียจากกิจกรรมการก่อสร้างและบ้านพักคนงาน			
- มี	2	2	4.7
- ไม่มี	41	41	95.3
รวม	43	43	100.0
4.4.1.5.1 ระดับผลกระทบ			
- น้อย	2	2	100.0
- ปานกลาง	0	0	0.0
- มาก	0	0	0.0
รวม	2	2	100.0
4.4.1.6 ความสั่นสะเทือนจากงานเสาเข็มก่อสร้างฐานราก			
- มี	3	3	7.0
- ไม่มี	40	40	93.0
รวม	43	43	100.0
4.4.1.6.1 ระดับผลกระทบ			
- น้อย	2	2	66.7
- ปานกลาง	1	1	33.3
- มาก	0	0	0.0
รวม	3	3	100.0



ตารางสรุปผลการสำรวจสภาพเศรษฐกิจ สังคม และความคิดเห็นของประชาชน โครงการ เทตต์ ทเวลฟ์ (Tait 12) (ระยะก่อสร้าง) ของบริษัท ไรมอน แลนด์ สาธาร จำกัด ปี 2565

ประเด็นที่ศึกษา	รัศมี 100 เมตรจากขอบเขตพื้นที่โครงการ	รวมทั้งหมด (49)	
		จำนวน	ร้อยละ
4.4.1.7 ท่อระบายน้ำอุดตันจากเศษดินและเศษวัสดุก่อสร้าง			
- มี	2	2	4.7
- ไม่มี	41	41	95.3
รวม	43	43	100.0
4.4.1.7.1 ระดับผลกระทบ			
- น้อย	2	2	100.0
- ปานกลาง	0	0	0.0
- มาก	0	0	0.0
รวม	2	2	100.0
4.4.1.8 น้ำท่วม เนื่องจากการปรับพื้นที่โครงการ			
- มี	2	2	4.7
- ไม่มี	41	41	95.3
รวม	43	43	100.0
4.4.1.1.8 ระดับผลกระทบ			
- น้อย	2	2	100.0
- ปานกลาง	0	0	0.0
- มาก	0	0	0.0
รวม	2	2	100.0
4.4.1.9 การจราจรติดขัดจากรถบรรทุกเข้า-ออกโครงการ			
- มี	3	3	7.0
- ไม่มี	40	40	93.0
รวม	43	43	100.0
4.4.1.9.1 ระดับผลกระทบ			
- น้อย	2	2	66.7
- ปานกลาง	1	1	33.3
- มาก	0	0	0.0
รวม	3	3	100.0

ตารางสรุปผลการสำรวจสภาพเศรษฐกิจ สังคม และความคิดเห็นของประชาชน โครงการ เติตต์ ทเวลฟ์ (Tait 12) (ระยะก่อสร้าง) ของบริษัท ไรมอน แลนด์ สาทร จำกัด ปี 2565

ประเด็นที่ศึกษา	รัศมี 100 เมตรจากขอบเขตพื้นที่โครงการ	รวมทั้งหมด (49)	
		จำนวน	ร้อยละ
4.4.2 ผลกระทบด้านสุขภาพ			
4.4.2.1 โรคระบบทางเดินหายใจจากฝุ่นละอองไอเสียจากเครื่องยนต์			
- มี	1	1	2.3
- ไม่มี	42	42	97.7
รวม	43	43	100.0
4.4.2.1.1 ระดับผลกระทบ			
- น้อย	1	1	100.0
- ปานกลาง	0	0	0.0
- มาก	0	0	0.0
รวม	1	1	100.0
4.4.2.2 ส่งผลกระทบต่อระบบการได้ยินจากเสียงรบกวนในการก่อสร้าง			
- มี	1	1	2.3
- ไม่มี	42	42	97.7
รวม	43	43	100.0
4.4.2.2.1 ระดับผลกระทบ			
- น้อย	1	1	100.0
- ปานกลาง	0	0	0.0
- มาก	0	0	0.0
รวม	1	1	100.0
4.4.2.3 มีการแพร่กระจายของโรคติดต่อ/โรคติดเชื้อ			
- มี	1	1	2.3
- ไม่มี	42	42	97.7
รวม	43	43	100.0
4.4.2.3.1 ระดับผลกระทบ			
- น้อย	1	1	100.0
- ปานกลาง	0	0	0.0
- มาก	0	0	0.0
รวม	1	1	100.0

ตารางสรุปผลการสำรวจสภาพเศรษฐกิจ สังคม และความคิดเห็นของประชาชน โครงการ เทตต์ ทเวลฟ์ (Tait 12) (ระยะก่อสร้าง) ของบริษัท ไรมอน แลนด์ สาธาร จำกัด ปี 2565

ประเด็นที่ศึกษา	รัศมี 100 เมตรจากขอบเขตพื้นที่โครงการ	รวมทั้งหมด	
		(49)	
		จำนวน	ร้อยละ
4.4.2.4 ส่งผลด้านความปลอดภัย ได้รับอุบัติเหตุจากโครงการ			
- มี	1	1	2.3
- ไม่มี	42	42	97.7
รวม	43	43	100.0
4.4.2.4.1 ระดับผลกระทบ			
- น้อย	1	1	100.0
- ปานกลาง	0	0	0.0
- มาก	0	0	0.0
รวม	1	1	100.0
4.4.2.5 สร้างความเครียด ความรำคาญ และความวิตกกังวล			
- มี	4	4	9.3
- ไม่มี	39	39	90.7
รวม	43	43	100.0
4.4.2.5.1 ระดับผลกระทบ			
- น้อย	4	4	100.0
- ปานกลาง	0	0	0.0
- มาก	0	0	0.0
รวม	4	4	100.0
4.4.2.6 เพิ่มภาระให้กับสถานบริการทางการแพทย์ในพื้นที่			
- มี	1	1	2.3
- ไม่มี	42	42	97.7
รวม	43	43	100.0
4.4.2.6.1 ระดับผลกระทบ			
- น้อย	1	1	100.0
- ปานกลาง	0	0	0.0
- มาก	0	0	0.0
รวม	1	1	100.0

ตารางสรุปผลการสำรวจสภาพเศรษฐกิจ สังคม และความคิดเห็นของประชาชน โครงการ เทตต์ ทเวลฟ์ (Tait 12) (ระยะก่อสร้าง) ของบริษัท ไรมอน แลนด์ สาทร จำกัด ปี 2565

ประเด็นที่ศึกษา	รัศมี 100 เมตรจากขอบเขตพื้นที่โครงการ	รวมทั้งหมด (49)	
		จำนวน	ร้อยละ
4.4.3 ผลกระทบด้านสังคม			
4.4.3.1 ความเดือนร้อนรำคาญจากคนงานก่อสร้าง			
- มี	16	16	37.2
- ไม่มี	27	27	62.8
รวม	43	43	100.0
4.4.3.1.1 ระดับผลกระทบ			
- น้อย	16	16	100.0
- ปานกลาง	0	0	0.0
- มาก	0	0	0.0
รวม	16	16	100.0
4.4.3.2 ปัญหาอาชญากรรม/ยาเสพติด/ลักขโมย เพิ่มขึ้น			
- มี	15	15	34.9
- ไม่มี	28	28	65.1
รวม	43	43	100.0
4.4.3.2.1 ระดับผลกระทบ			
- น้อย	15	15	100.0
- ปานกลาง	0	0	0.0
- มาก	0	0	0.0
รวม	15	15	100.0
4.4.3.3 ระบบสาธารณูปโภคและสาธารณูปการไม่เพียงพอ			
- มี	13	13	30.2
- ไม่มี	30	30	69.8
รวม	43	43	100.0
4.4.3.3.1 ระดับผลกระทบ			
- น้อย	13	13	100.0
- ปานกลาง	0	0	0.0
- มาก	0	0	0.0
รวม	13	13	100.0

ตารางสรุปผลการสำรวจสภาพเศรษฐกิจ สังคม และความคิดเห็นของประชาชน โครงการ เทตต์ ทเวลฟ์ (Tait 12) (ระยะก่อสร้าง) ของบริษัท ไรมอน แลนด์ สาธาร จำกัด ปี 2565

ประเด็นที่ศึกษา	รัศมี 100 เมตรจากขอบเขตพื้นที่โครงการ	รวมทั้งหมด (49)	
		จำนวน	ร้อยละ
4.4.3.4 เศรษฐกิจโดยรวมในชุมชนดีขึ้น			
- มี	16	16	37.2
- ไม่มี	27	27	62.8
รวม	43	43	100.0
4.4.3.4.1 ระดับผลกระทบ			
- น้อย	10	10	62.5
- ปานกลาง	6	6	37.5
- มาก	0	0	0.0
รวม	16	16	100.0
4.4.3.5 แรงงานจากต่างถิ่น/ต่างด้าวมากขึ้น			
- มี	3	3	7.0
- ไม่มี	40	40	93.0
รวม	43	43	100.0
4.4.3.5.1 ระดับผลกระทบ			
- น้อย	3	3	100.0
- ปานกลาง	0	0	0.0
- มาก	0	0	0.0
รวม	3	3	100.0
4.5 ท่านเคยมีปัญหารื่องร้องเรียนด้านผลกระทบที่เกิดจากการก่อสร้างของโครงการหรือไม่			
- มี	0	0	0.0
- ไม่มี	43	43	100.0
รวม	43	43	100.0
4.6 กรณีมีปัญหาหรือข้อร้องเรียนที่เกิดขึ้นจากกิจกรรมการก่อสร้างของโครงการ			
- รับฟังปัญหาและความเห็นของชุมชน	0	0	0.0
- ชี้แจงสาเหตุและแก้ไขปัญหา	0	0	0.0
- ไม่ได้แก้ไข	0	0	0.0
รวม	0	0	0.0



ตารางสรุปผลการสำรวจสภาพเศรษฐกิจ สังคม และความคิดเห็นของประชาชน โครงการ เติตต์ ทเวลฟ์ (Tait 12) (ระยะก่อสร้าง) ของบริษัท ไรมอน แลนด์ สาทร จำกัด ปี 2565

ประเด็นที่ศึกษา	รัศมี 100 เมตรจากขอบเขตพื้นที่โครงการ	รวมทั้งหมด (49)	
		จำนวน	ร้อยละ
4.7 ข้อเสนอแนะต่อทางโครงการ เติตต์ ทเวลฟ์ (ตอบได้มากกว่า 1 ข้อ)			
- เพิ่มการประชาสัมพันธ์โครงการ	21	21	30.4
- สนับสนุนกิจกรรมชุมชน	12	12	17.4
- ชี้แจงสาเหตุและแก้ไขปัญหาร้องเรียน	0	0	0.0
- สนับสนุนปรับปรุงสาธารณูปโภคในพื้นที่	9	9	13.0
- จัดการด้านสิ่งแวดล้อม	1	1	1.4
- ไม่มี	9	9	13.0
- ไม่แสดงความคิดเห็น	17	17	24.6
- อื่นๆ	0	0	0.0
รวม	69	69	100